SECURIMED
Expert de la santé au travail

Fiche technique

Glacière électrique portable réfrigérateur et congélateur 32 L, réf. 103GGB

Description

- Des années d'innovation pour une réfrigération à la pointe de la perfection.
- La capacité de réfrigération de ce réfrigérateur portable est impressionnante.
- Permet de transporter les tests de diagnostic rapide, les vaccins, médicaments, etc.
- Grâce à l'application mobile qui permet de contrôler la glacière électrique portable, il est possible de gérer la réfrigération et la congélation du contenu en toute simplicité.
- Plus loin, plus longtemps, plus fort, le contenu sera toujours au frais grâce au compresseur à vitesse variable.
- Doté d'un logiciel optimisé permettant une meilleure réfrigération/congélation et une consommation d'énergie moindre.
- Les bords du réfrigérateur portable sont recouverts d'une protection solide et durable. Il est donc parfaitement adapté aux trajets difficiles.
- Les poignées robustes en aluminium à ressort facilitent la prise en main et le transport.
- L'écran tactile permet de régler la température de réfrigération.
- Elle peut être branchée dans un véhicule.
- Glacière congélateur robuste conçue pour être transportée en extérieur dans des conditions extrêmes : conditions météorologiques difficiles (froid, chaleur...), transport dans les véhicules, etc.

Caractéristiques techniques
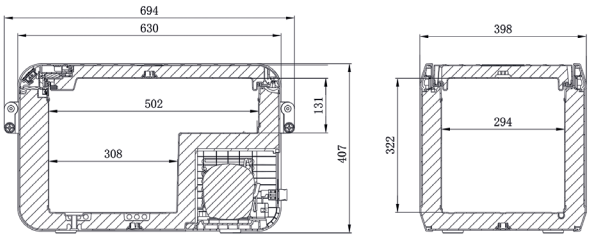
- **Equipements :** - Poignées robustes rabattables en aluminium pour un transport aisé ;
  - Interface tactile pour déterminer et contrôler la température de la glacière ;
  - Eclairage intérieur à LED ;
  - Etanchéité parfaite pour retenir le froid et minimiser la consommation d'énergie ;
  - 1 câble de connexion 12/24 V ;
  - 1 câble de connexion 100/240 V ;
  - Port USB 5V, 2A ;
  - Panier métallique amovible ;
  - Bouchon de vidange ;
  - Notice d'utilisation.
- **Technologie :** - Technologie de réfrigération et de congélation puissante à compresseur ;
  - Système de protection dynamique de la batterie à 3 niveaux pour éviter d'avoir la batterie de voiture déchargée.
- **Dimensions :** - Glacière : H 407 x L 398 x P 694 mm ;
  - Câble de raccordement : longueur de 2 m.
- **Poids :** 16.9 kg.
- **Volume :** - Brut (EN62552) : 36 l ;
  - Stockage - total (EN62552) : 32 l.
- **Puissance :** - Tension d'entrée (AC) : 100-240 V ;
  - Tension d'entrée (DC) : 12/24 V ;
  - Fréquence d'entrée : 50/60 Hz ;
  - Courant d'entrée nominal (AC) : 0.94A à 100V, 0.39A à 240V A ;
  - Courant d'entrée nominal (DC) : 7.5 A ;
  - Puissance d'entrée nominale (AC) : 50 W ;
  - Consommation d'énergie 12 V DC (température ambiante = 32 °C, température interne = 4 °C) : 0.98 Ah/h ;
  - Consommation énergétique moyenne en AC (EN62552) : 0.222 kWh/24h.
- **Performance :** - Classe climatique (EN62552) : N/T ;
  - Classe énergétique UE (1060/2010/EC) : A++ ;
  - Réfrigérant : type R134a ;
  - Quantité de fluide réfrigérant : 38 g ;
  - Equivalent en CO2 : 0.054 t ;
  - Type d'isolation : Polyurethane (épaisseur de 55 mm).