

Lit médicalisé électrique XD5 Sotec Médical



Description

- Lit à motorisation électrique, doté de 2 fonctions électriques :
 - Hauteur du lit (de 26 cm à 73 cm) ;
 - Relève-buste.
- Relève-jambes manuel.



Détails techniques

- Télécommande filaire évolutive dotée de 3 boutons.
- 2 boutons fonctionnels pour le modèle que nous vendons :
 - 1 bouton pour le réglage électrique de la hauteur du lit
 - 1 bouton pour le réglage électrique du relève-buste.
- Le 3ème bouton vous sera utile uniquement si vous décidez par la suite d'y ajouter un kit 3ème moteur pour la plicature des genoux (nous consulter).



Réf.	Description
T04JA100	Lit médicalisé seul
T04JB100	Lit médicalisé avec chariot de transport

METHODE OPERATIONNELLE

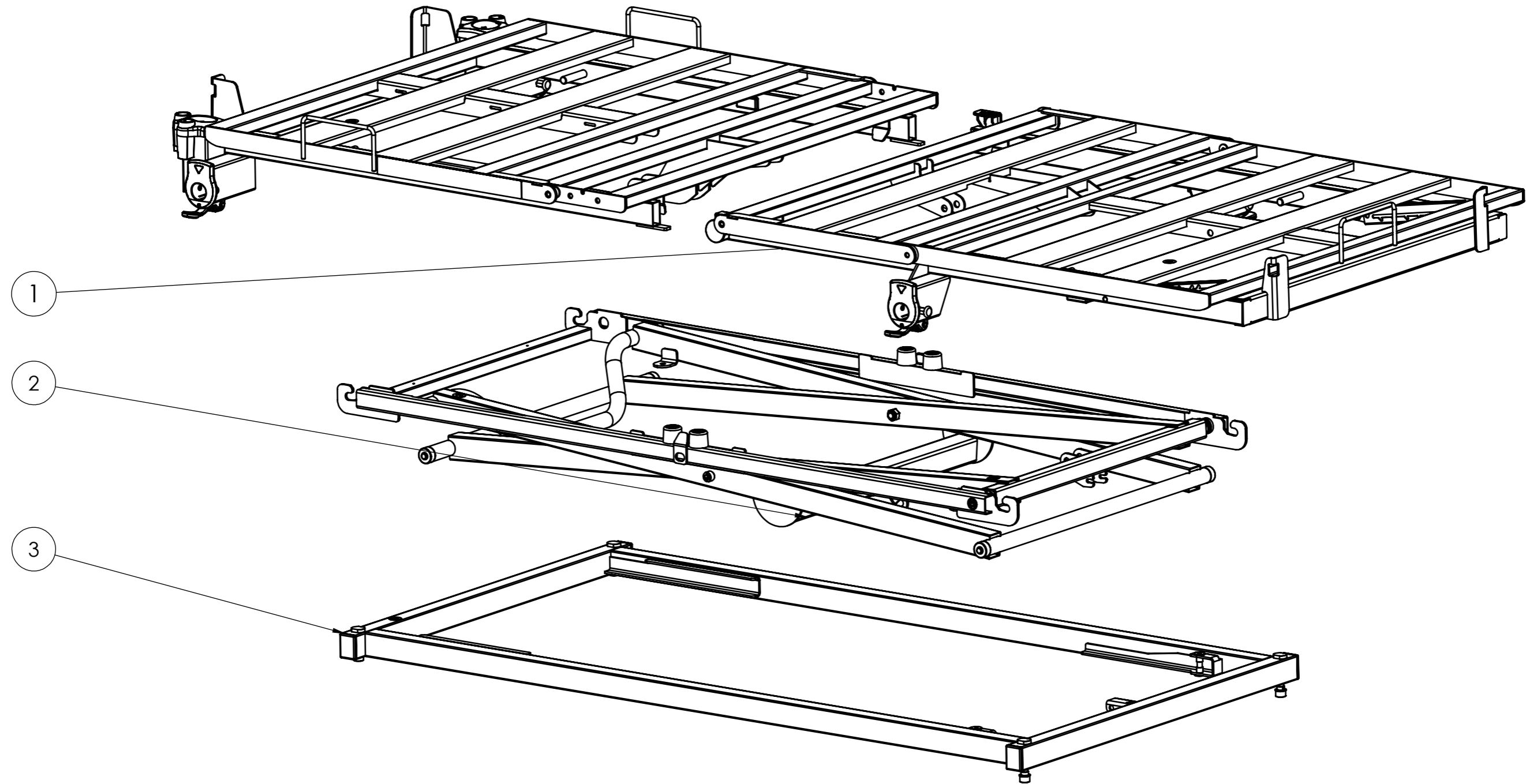

N°	REFERENCES	DESIGNATIONS	IND.	REF. SOTEC	QTE	MATIERE	NATURE	SOURCE
1	SL-10856	ENS CH-RC-RJ X5	H	SO-12465	1		Sous-ensemble	Plan client
2	SL-10854	ENS ELEVATION X5	G	SO-12463	1		Sous-ensemble	Plan client
3	SL-10829	ENS CHASSIS BAS X5	F	SO-12455	1		Sous-ensemble	Plan client
4	SL-10855	ENS CH-RB X5	G	SO-12464	1		Sous-ensemble	Plan client

L	28-01-22	MAJ éclaté	BP
Indice	Date	Nature modification	Visa
Désignation		STRUCTURE LIT X5	Dessiné par: BP
Propriété HACare - Reproduction interdite sans autorisation écrite		Date: 01/07/2021	REF : SL-10857 SO-12466

METHODE OPERATIONNELLE

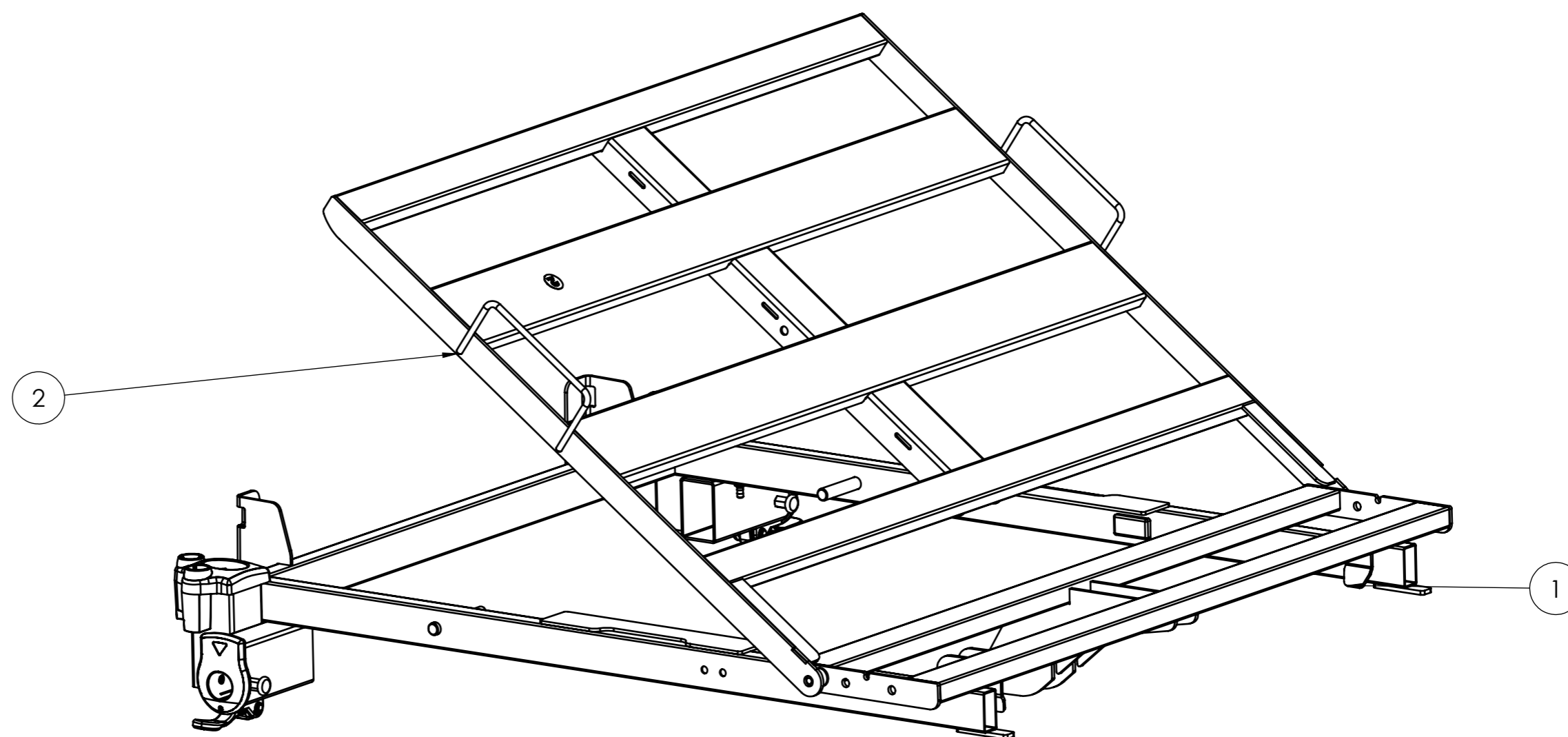

N°	REFERENCES	DESIGNATIONS	IND.	REF. SOTEC	QTE	MATIERE	NATURE	SOURCE
1	SL-10831	ENS CHASSIS HAUT TETE X5	F	SO-12457	1		Sous-ensemble	Plan client
2	SL-10833	ENS RELEVE BUSTE X5	E	SO-12459	1		Sous-ensemble	Plan client

G	27-01-22	MAJ éclaté	BP
Indice	Date	Nature modification	Visa
Désignation ENS CH-RB X5			Dessiné par: BP
Propriété HAcare - Reproduction interdite sans autorisation écrite		Date: 29/06/2021	REF :SL-10855 SO-12464

METHODE OPERATIONNELLE

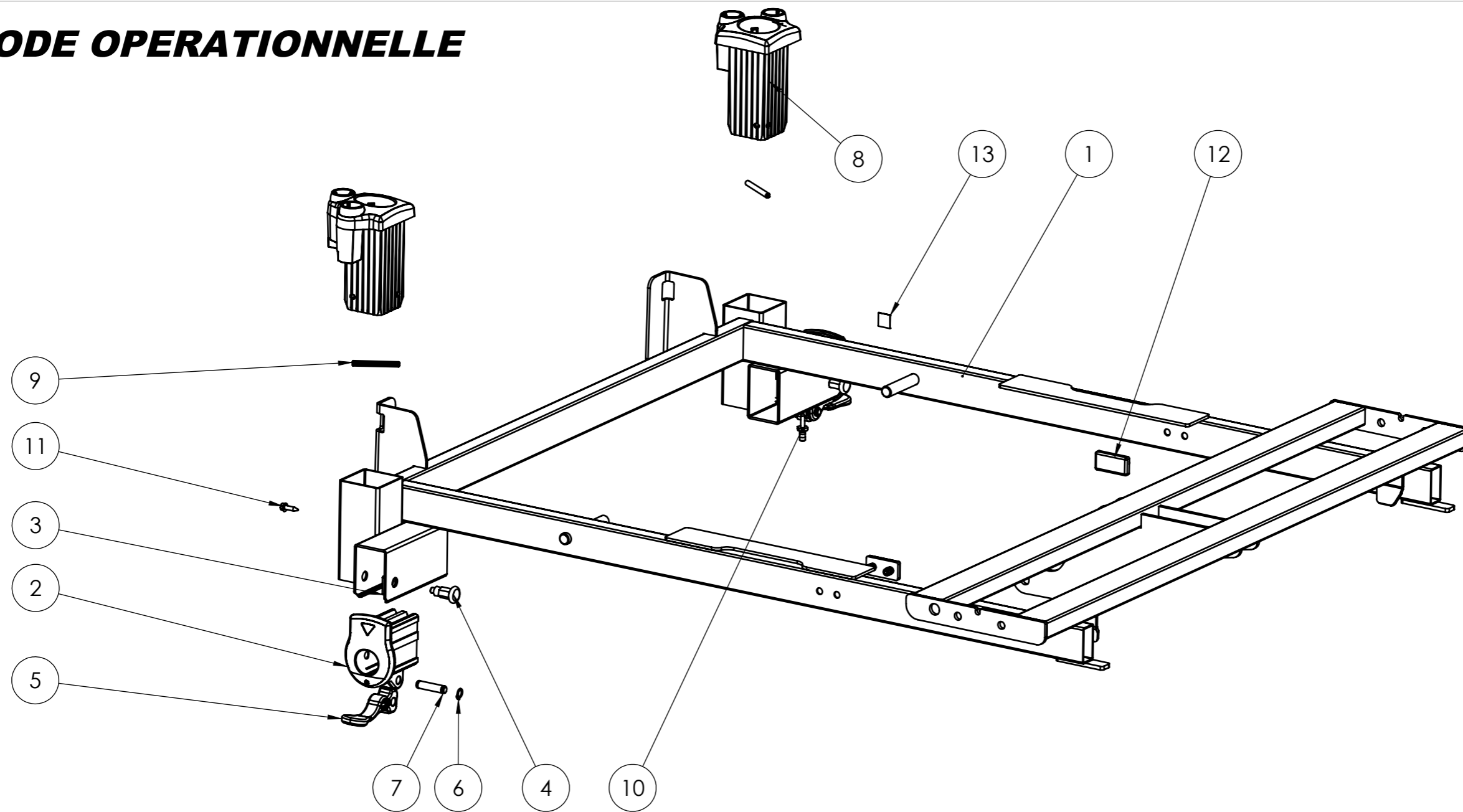

N°	REFERENCES	DESIGNATIONS	IND.	REF. SOTEC	QTE	MATIERE	NATURE	SOURCE
1	PME-10629	CHASSIS HAUT TETE X5	F	SO-12229	1		Mécano-soudé	Plan client
2	PPL-15144	MANCHON BARRIERE Y4		SO-11063	2	PA6 15% FV	Plastique	Plan client
3	PME-10279	FIXATION TIRETTE BR		SO-01693	2	S235	Métallique	Plan client
4	PVI-25132	TIRETTE M10x1		SO-00257	2	Acier	Quincaillerie	Catalogue
5	PPL-15113	LEVIER BARRIERE ORANGE	B	SO-01591	2	PA6 30% FV	Plastique	Plan client
6	PVI-25131	CIRCLIPS D08		SO-04314	4	Acier ressort	Quincaillerie	Catalogue
7	PME-10278	AXE LEVIER BARRIERE		SO-02690	2	S235	Métallique	Plan client
8	SO-06140	MANCHON POTENCE	D	SO-06140	2	PA Type 6	Plastique	Plan client
9	SO-03889	GOUPILLE MECA 5X50		SO-03889	2	Acier	Quincaillerie	Catalogue
10	PVI-25133	BORNE H ST4,2x015 C ZB		SO-00327	1	Acier	Quincaillerie	Catalogue
11	PVI-25124	VIS AF H M4.2-16 ZB	A	SO-08371	2	Acier	Quincaillerie	Catalogue
12	PPL-15135	EMBOUT 2 TETONS NR		SO-11049	2	PE	Plastique	Catalogue
13	SO-00231	Pictogramme de masse		SO-00231	1	PVC 0.007 plastifié	Impression	Plan client

F	27-01-22	MAJ suite modif PME-10629	BP
Indice	Date	Nature modification	Visa
Désignation		Dessiné par:	
ENS CHASSIS HAUT TETE X5		BP	
Propriété HAcare - Reproduction interdite sans autorisation écrite		Date: 15/04/2021	REF :SL-10831 SO-12457

METHODE OPERATIONNELLE

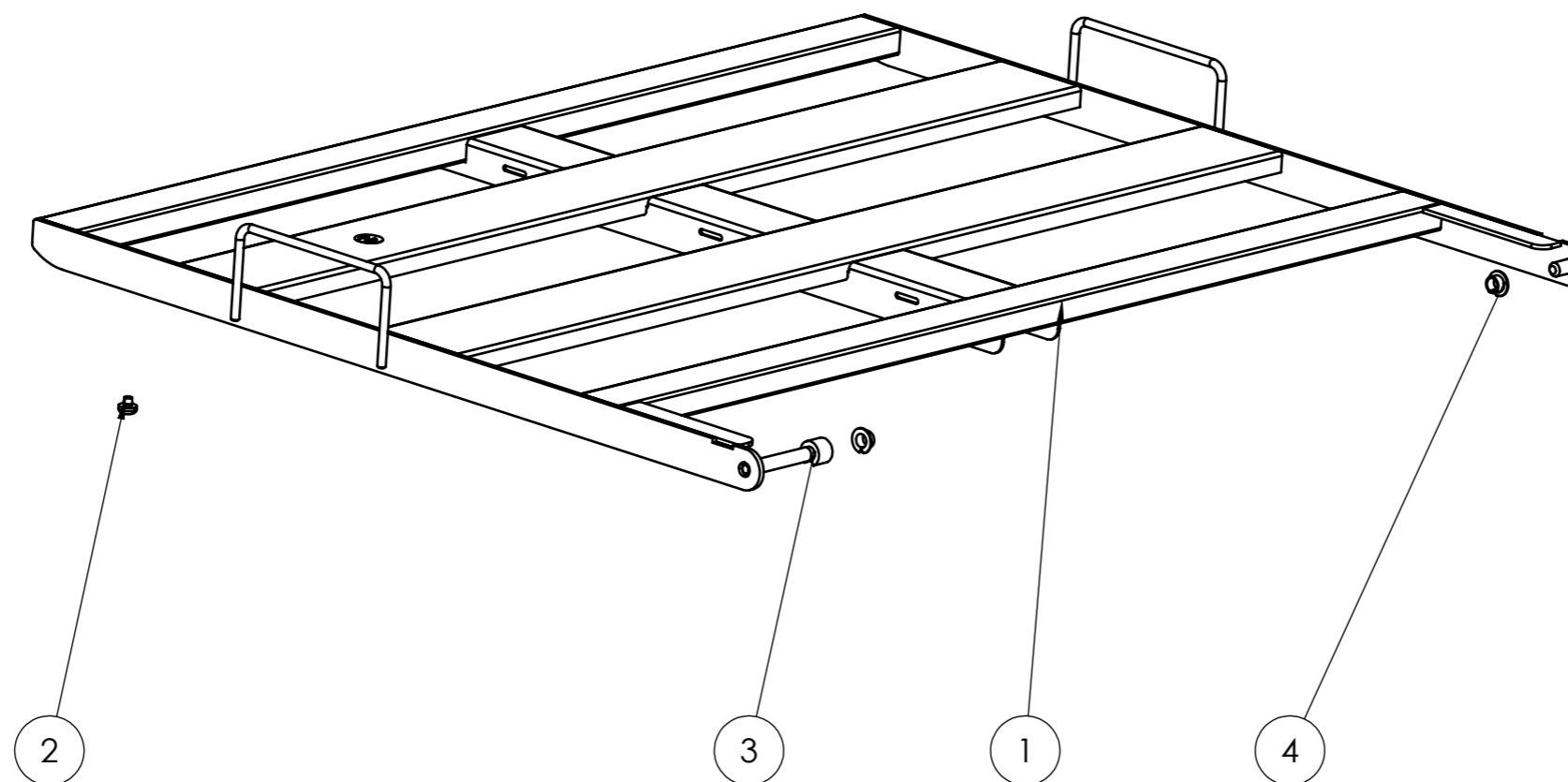

N°	REFERENCES	DESIGNATIONS	IND.	REF. SOTEC	Quantité	MATIERE	NATURE	SOURCE
1	PME-10637	RELEVE BUSTE X5	F	SO-12237	1	S235	Mécano-soudé	Plan client
2	PVI-25138	BUTEE TT D13x5,2-T5,4 NR		SO-12034	2	PE	Pièce plastique	Catalogue
3	SO-02544	PR-ENT CLIPS TETIERE 4940	B		1	Delrin NOIR	Plastique	Plan client
4	33-41229	BAG PTFE Ø10-Ø12-Ø18		SO-00200	2	Alliage 1060	Quincaillerie	Catalogue

E	30-11-21	MAJ suite modif PME-10637	BP
Indice	Date	Nature modification	Visa
Désignation		Dessiné par:	
ENS RELEVE BUSTE X5		BP	
Propriété HAcare - Reproduction interdite sans autorisation écrite		Date: 25/05/2021	REF :SL-10833

METHODE OPERATIONNELLE

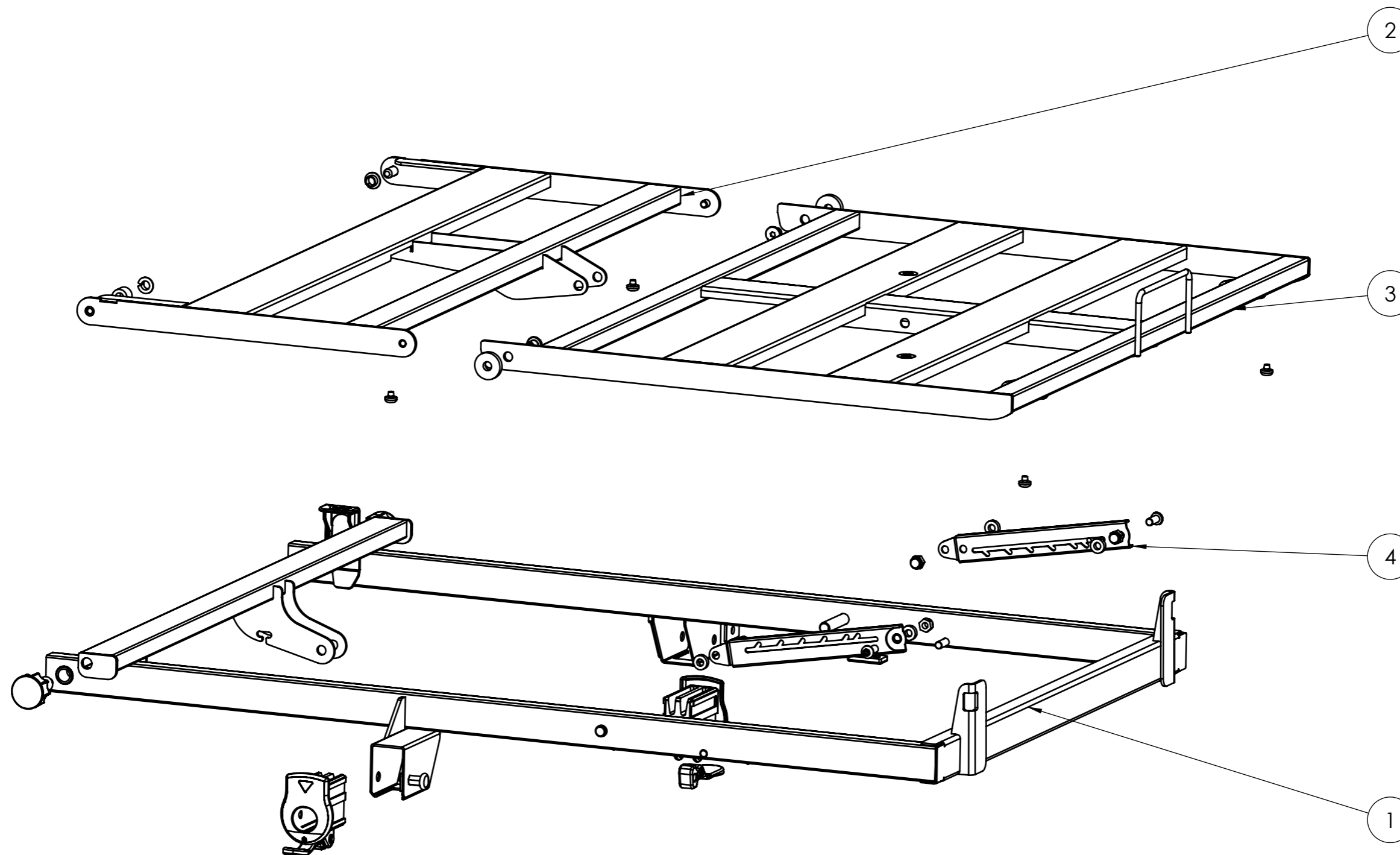

N°	REFERENCES	DESIGNATIONS	IND.	REF. SOTEC	QTE	MATIERE	NATURE	SOURCE
1	SL-10832	ENS CHASSIS HAUT PIED X5	D		1		Sous-ensemble	Plan client
2	SL-10834	ENS RELEVECUISSE X5	E	SO-12460	1		Sous-ensemble	Plan client
3	SL-10835	ENS RELEVE JAMBE X5	E		1		Sous-ensemble	Plan client
4	SL-10836	ENS CLIQUET X5	A	SO-12462	1		Sous-ensemble	Plan client

H	27-01-22	MAJ éclaté	BP
Indice	Date	Nature modification	Visa
Désignation		Dessiné par:	
ENS CH-RC-RJ X5		BP	
Propriété HACare - Reproduction interdite sans autorisation écrite		Date: 29/06/2021	REF :SL-10856 SO-12465

METHODE OPERATIONNELLE

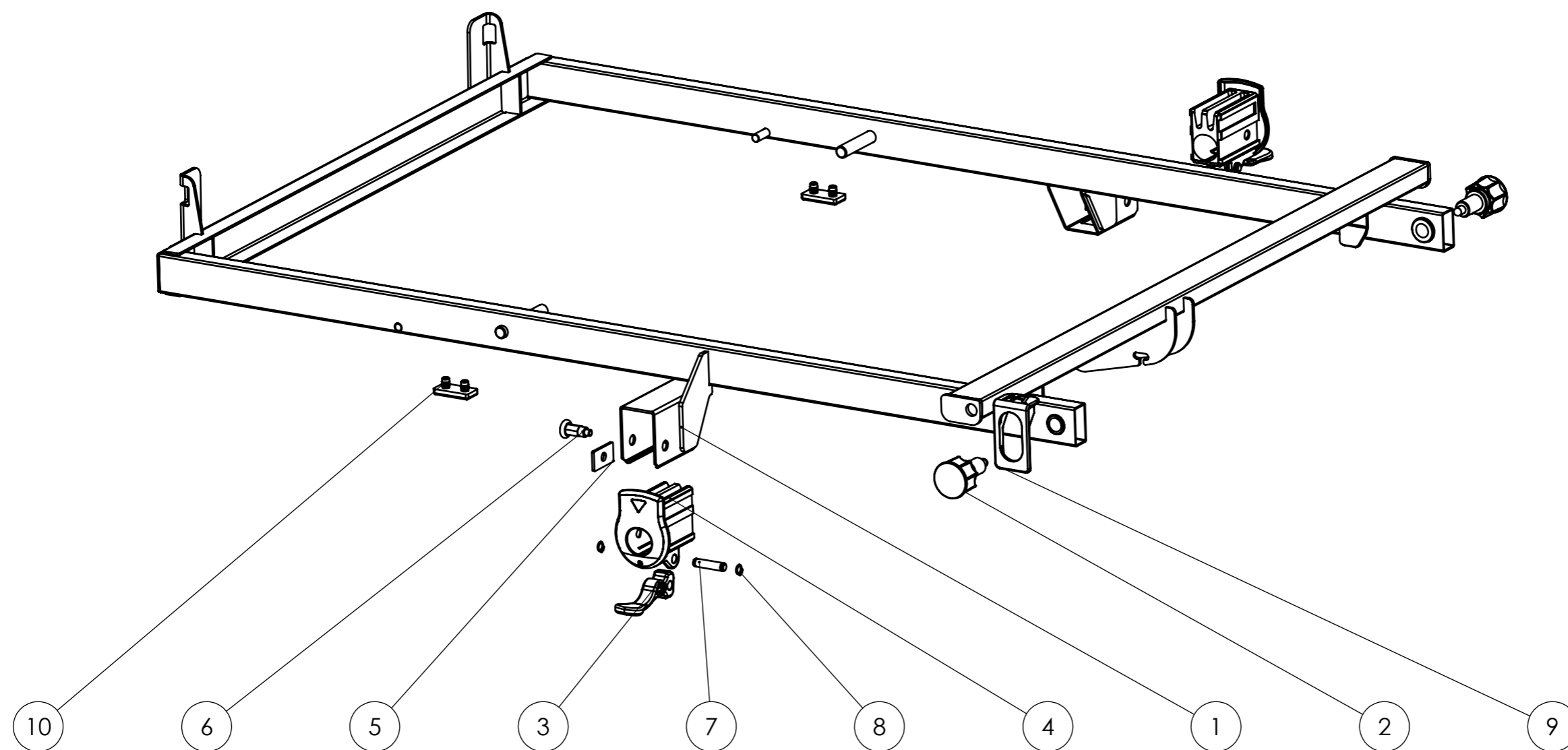

N°	REFERENCES	DESIGNATIONS	IND.	REF. SOTEC	Quantité	MATIERE	NATURE	SOURCE
1	PME-10630	CHASSIS HAUT PIED X5	C	SO-12230	1		Mécano-soudé	Plan client
2	PVI-25299	POIGNEE D'INDEXAGE NOIRE M16x1.5	A	SO-12084	2	PA6 Polyamide	Métallique	Plan client
3	PPL-15113	LEVIER BARRIERE ORANGE	B	SO-01591	2	PA6 30% FV	Plastique	Plan client
4	PPL-15144	MANCHON BARRIERE Y4		SO-11063	2	PA6 15% FV	Plastique	Plan client
5	PME-10279	FIXATION TIRETTE BR		SO-01693	2	S235	Métallique	Plan client
6	PVI-25132	TIRETTE M10x1		SO-00257	2	Acier	Quincaillerie	Catalogue
7	PME-10278	AXE LEVIER BARRIERE		SO-02690	2	S235	Métallique	Plan client
8	PVI-25131	CIRCLIPS D08		SO-04314	4	Acier ressort	Quincaillerie	Catalogue
9	PPL-15193	BLOCAGE TIRETTE		SO-12339	1	PA6 30% FV	Plastique	Plan client
10	PPL-15135	EMBOUT 2 TETONS NR		SO-11049	2	PE	Plastique	Catalogue

D	04-11-21	MAJ suit modif PME-10630	BP
Indice	Date	Nature modification	Visa
Désignation		Dessiné par:	
ENS CHASSIS HAUT PIED X5		BP	
Propriété HAcare - Reproduction interdite sans autorisation écrite		Date: 15/04/2021	REF :SL-10832

METHODE OPERATIONNELLE

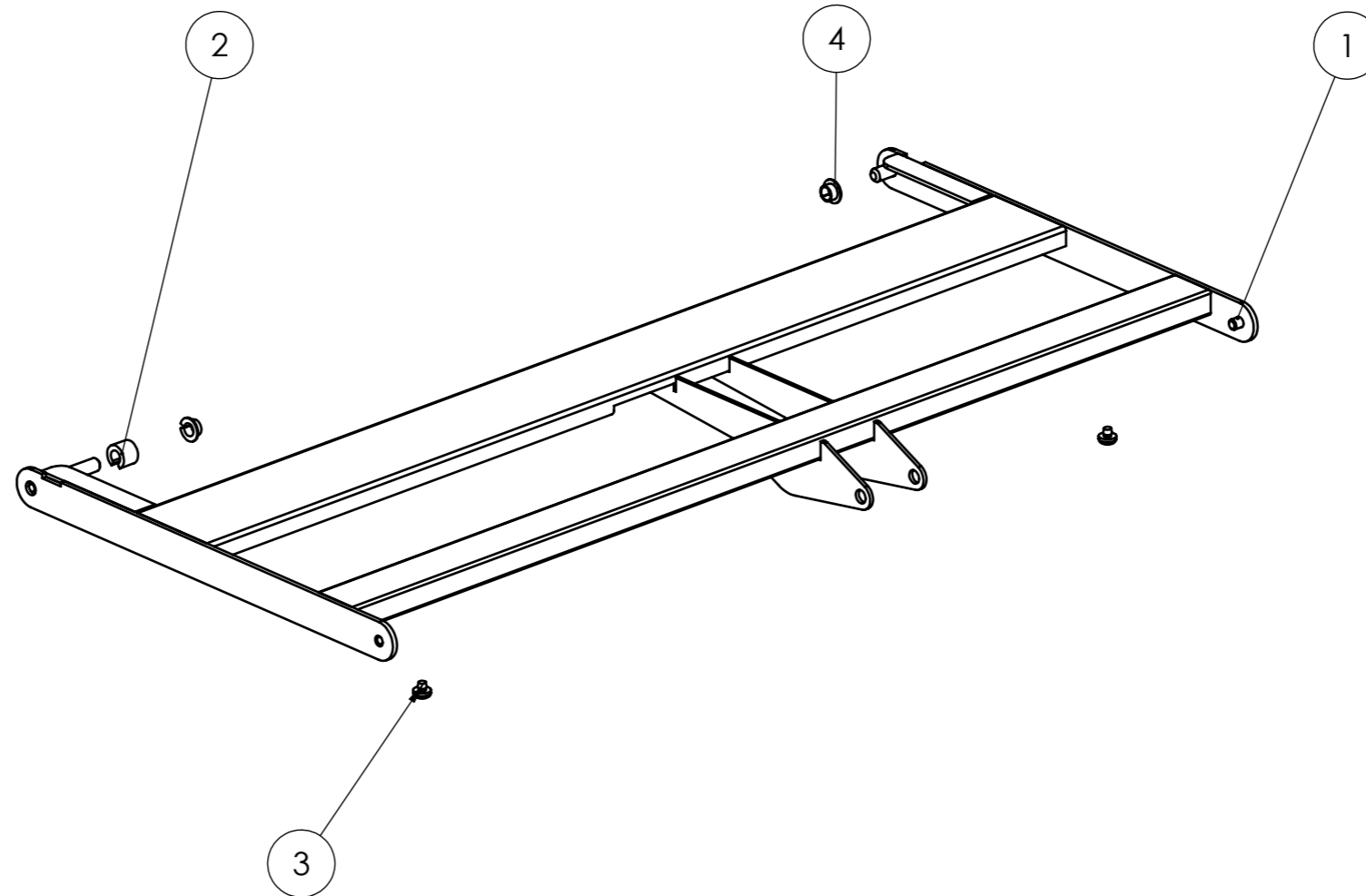

N°	REFERENCES	DESIGNATIONS	IND.	REF. SOTEC	QTE	MATIERE	NATURE	SOURCE
1	PME-10638	RELEVE CUISSES	E	SO-12238	1		Mécano-soudé	Plan client
2	SO-02544	PR-ENT CLIPS TETIERE 4940	B		1	Delrin NOIR	Plastique	Plan client
3	PVI-25138	BUTEE TT D13x5,2-T5,4 NR		SO-12034	2	PE	Pièce plastique	Catalogue
4	33-41229	BAG PTFE Ø10-Ø12-Ø18		SO-00200	2	Alliage 1060	Quincaillerie	Catalogue

E	30-11-21	MAJ éclaté suite modif PME-10638	BP
Indice	Date	Nature modification	Visa
Désignation		Dessiné par:	
ENS RELEVECUISSE X5		BP	
Propriété HAcare - Reproduction interdite sans autorisation écrite		Date: 25/05/2021	REF :SL-10834

METHODE OPERATIONNELLE

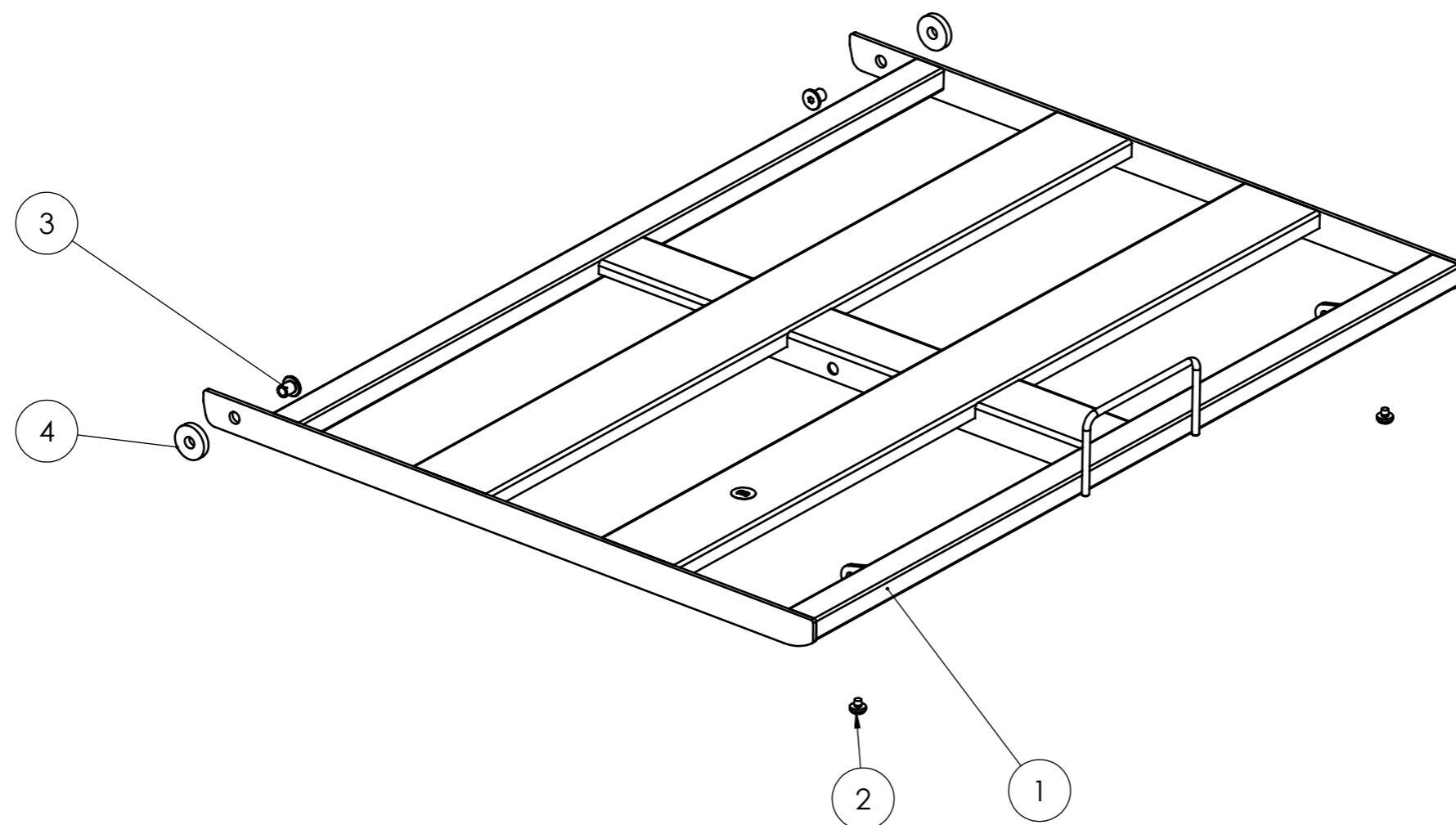

N°	REFERENCES	DESIGNATIONS	IND.	REF. SOTEC	QTE	MATIERE	NATURE	SOURCE
1	PME-10639	RELEVE JAMBES	E	SO-12239	1		Mécano-soudé	Plan client
2	PVI-25138	BUTEE TT D13x5,2-T5,4 NR		SO-12034	2	PE	Pièce plastique	Catalogue
3	PVI-25042	VIS FEMELLE M08-17-10-11		SO-12020	2	Acier	Quincaillerie	Catalogue
4	PVI-25311	RONDELLE PLAST 30X10X6		SO-12376	2	PA Type 6	Quincaillerie	Catalogue

E	27-01-22	MAJ suite modif PME-10639	BP
Indice	Date	Nature modification	Visa
Désignation		Dessiné par:	
ENS RELEVÉ JAMBE X5		BP	
Propriété HAcare - Reproduction interdite sans autorisation écrite		Date: 25/05/2021	REF :SL-10835 SO-12461

METHODE OPERATIONNELLE

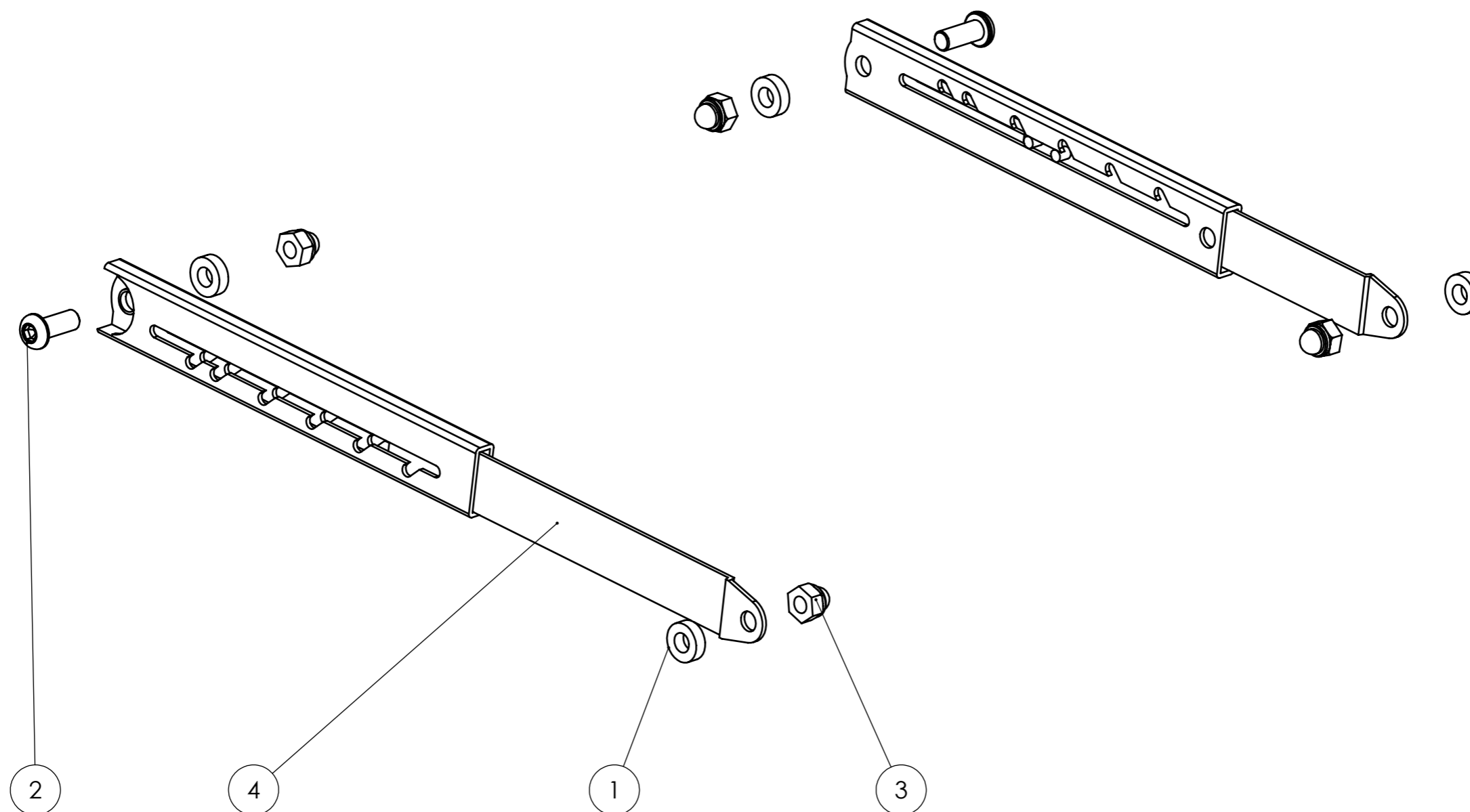

N°	REFERENCES	DESIGNATIONS	IND.	REF. SOTEC	QTE	MATIERE	NATURE	SOURCE
1	PVI-25265	RONDELLE 8x16x5 NOIR		SO-00215	4	Nylon 101	Quincaillerie	Catalogue
2	33-30016	VIS CBHC M08x20 ZN BLANC			2	ACIER 10.9	Quincaillerie	Catalogue
3	33-30148	ECROU BORGNE FREIN M8			4	Acier 6.8	Quincaillerie	Catalogue
4	33-31042	FERRURE RASTOMAT 6 CRANS		SO-00191	2	Acier	Quincaillerie	Catalogue

A	04-11-21	33-30425 remplacé par 33-30148	BP
Indice	Date	Nature modification	Visa
Désignation		Dessiné par:	
ENS CLIQUET X5		BP	
Propriété HAcare - Reproduction interdite sans autorisation écrite		Date: 15/06/2021	REF :SL-10836

METHODE OPERATIONNELLE

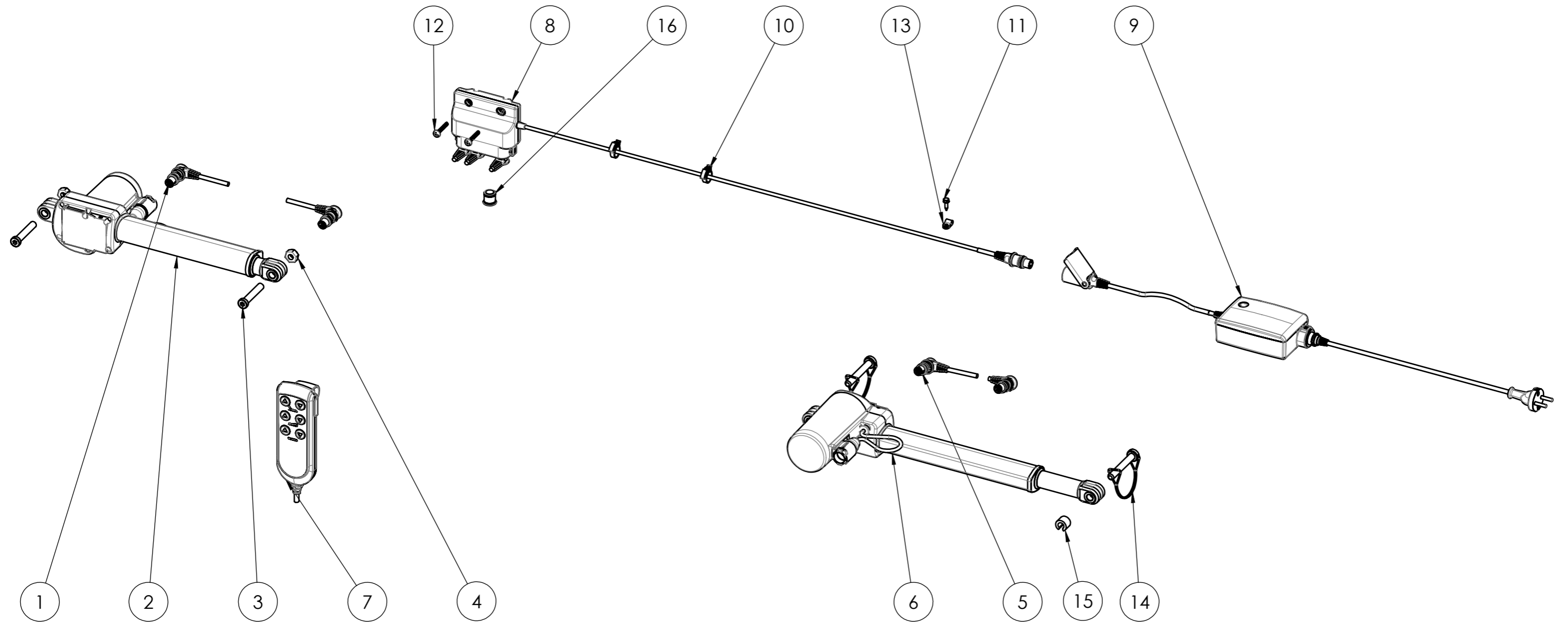

N°	REFERENCES	DESIGNATIONS	IND.	REF. SOTEC	QTE	MATIERE	NATURE	SOURCE
1		CABLE DROIT LG200 NOIR		SO-12394	1		Electrique	Catalogue
2		VERIN TA31 385-175 NOIR		SO-12391	1		Electrique	Catalogue
3	PME-10504	AXE HV LIT	A	SO-11732	2	AISI 1015 Acier étiré à froid (SS)	Métallique	Plan client
4	33-30417	ECROU FREIN M10 ZN BLANC		SO-03882	2	Acier 6	Quincaillerie	Catalogue
5		CABLE DROIT LG1200 NOIR		SO-12395	1		Electrique	Catalogue
6		VERIN TA31 410-200 NOIR		SO-12392	1		Electrique	Catalogue
7		TEL-F TM TH21-TJB5 3F - NR		SO-12399	1		Electrique	Catalogue
8		TJB5 NOIR		SO-12397	1		Electrique	Catalogue
9		TP9 TRANSFO NOIR		SO-12398	1		Electrique	Catalogue
10	PVI-25320	COLLIER DE SERRAGE CABLE X5		SO-12410	2	PA6	Quincaillerie	Catalogue
11	PVI-25124	VIS AF H M4.2-16 ZB	A	SO-08371	1	Acier	Quincaillerie	Catalogue
12	PVI-25005	VIS TCB AW 4.2X32		SO-12207	2	Visserie	Quincaillerie	Catalogue
13	PVI-25255	COLLIER CABLE		SO-00352	1	PA6.6	Plastique	Catalogue
14		GOUP ARC Ø10-70 ZB		SO-03894	2		Métallique	Plan client
15	SO-02544	PR-ENT CLIPS TETIERE 4940	B	SO-02544	1	Delrin NOIR	Plastique	Plan client
16		OBTURATEUR POUR TJB5 NOIR		SO-12681	1	Caoutchouc	Electrique	Catalogue

B	06-04-22	Ajout bague SO-02544 + bouchon SO-12681	BP
Indice	Date	Nature modification	Visa
Désignation		Dessiné par:	
ENS MOTORISATION X5 - 2F		DPA	
Propriété HAcare - Reproduction interdite sans autorisation écrite		Date: 30/08/2021	REF :SL-10865 SO-12467

METHODE OPERATIONNELLE

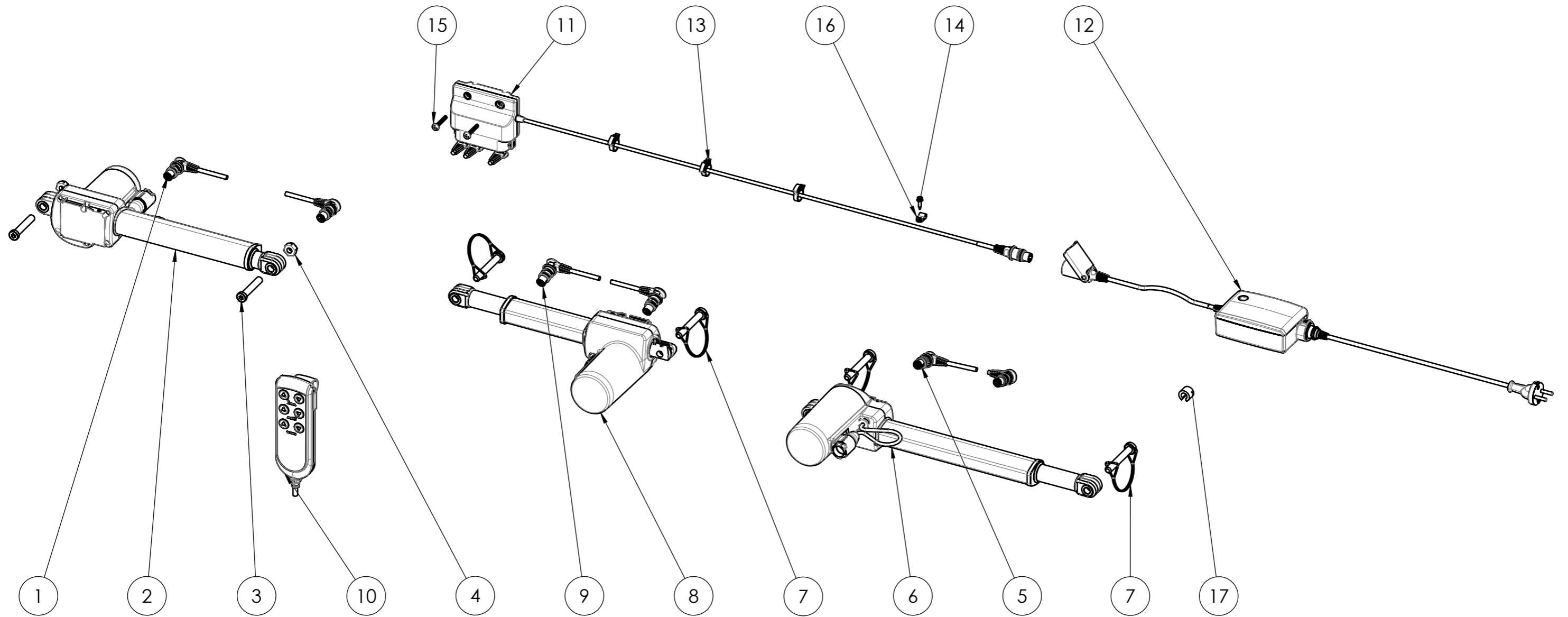

N°	REFERENCES	DESIGNATIONS	IND.	REF. SOTEC	QTE	MATIERE	NATURE	SOURCE
1		CABLE DROIT LG200 NOIR		SO-12394	1		Electrique	Catalogue
2		VERIN TA31 385-175 NOIR		SO-12391	1		Electrique	Catalogue
3	PME-10504	AXE HV LIT	A	SO-11732	2	AISI 1015 Acier étiré à froid (SS)	Métallique	Plan client
4	33-30417	ECROU FREIN M10 ZN BLANC		SO-03882	2	Acier 6	Quincaillerie	Catalogue
5		CABLE DROIT LG1200 NOIR		SO-12395	1		Electrique	Catalogue
6		VERIN TA31 410-200 NOIR		SO-12392	1		Electrique	Catalogue
7		GOUP ARC Ø10-70 ZB		SO-03894	4		Métallique	Plan client
8		VERIN TA31 RC 290-340 NOIR		SO-12393	1		Electrique	Plan client
9		CABLE DROIT LG800 NOIR		SO-12396	1		Electrique	Catalogue
10		TEL-F TM TH21-TJB5 3F - NR		SO-12399	1		Electrique	Catalogue
11		TJB5 NOIR		SO-12397	1		Electrique	Catalogue
12		TP9 TRANSFO NOIR		SO-12398	1		Electrique	Catalogue
13	PVI-25320	COLLIER DE SERRAGE CABLE X5		SO-12410	3	PA6	Quincaillerie	Catalogue
14	PVI-25124	VIS AF H M4.2-16 ZB	A	SO-08371	1	Acier	Quincaillerie	Catalogue
15	PVI-25005	VIS TCB AW 4.2X32		SO-12207	2	Visserie	Quincaillerie	Catalogue
16	PVI-25255	COLLIER CABLE		SO-00352	1	PA6.6	Plastique	Catalogue
17	SO-02544	PR-ENT CLIPS TETIERE 4940	B	SO-02544	1	Delrin NOIR	Plastique	Plan client

B	06-04-22	Ajout bague SO-02544	BP
Indice	Date	Nature modification	Visa
Désignation		Dessiné par:	
ENS MOTORISATION X5 - 3F		DPA	
Propriété HAcare - Reproduction interdite sans autorisation écrite		Date: 30/08/2021	REF :SL-10866 SO-12468

METHODE OPERATIONNELLE

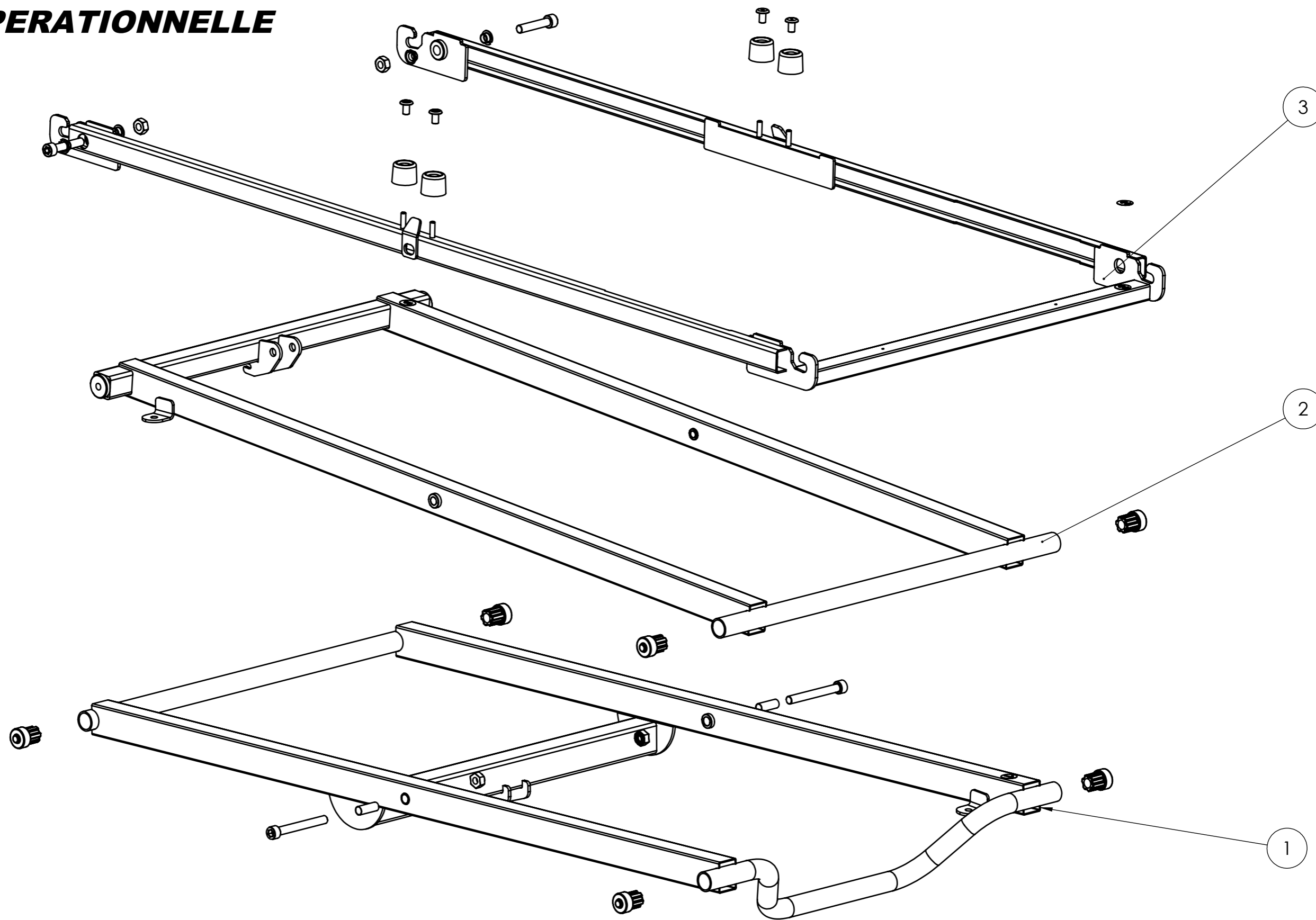

N°	REFERENCES	DESIGNATIONS	IND.	REF. SOTEC	QTE	MATIERE	NATURE	SOURCE
1	SL-10827	ENS CROISILLON EXT X5	D		1		Sous-ensemble	Plan client
2	SL-10828	ENS CROISILLON INT X5	B		1		Sous-ensemble	Plan client
3	SL-10830	CH INTERMEDIAIRE	F		1		Sous-ensemble	Plan client

G	15-11-21	MAJ éclaté	BP
Indice	Date	Nature modification	Visa
Désignation ENS ELEVATION X5		Dessiné par: BP	
Propriété HAcare - Reproduction interdite sans autorisation écrite		Date: 29/06/2021	REF :SL-10854

METHODE OPERATIONNELLE

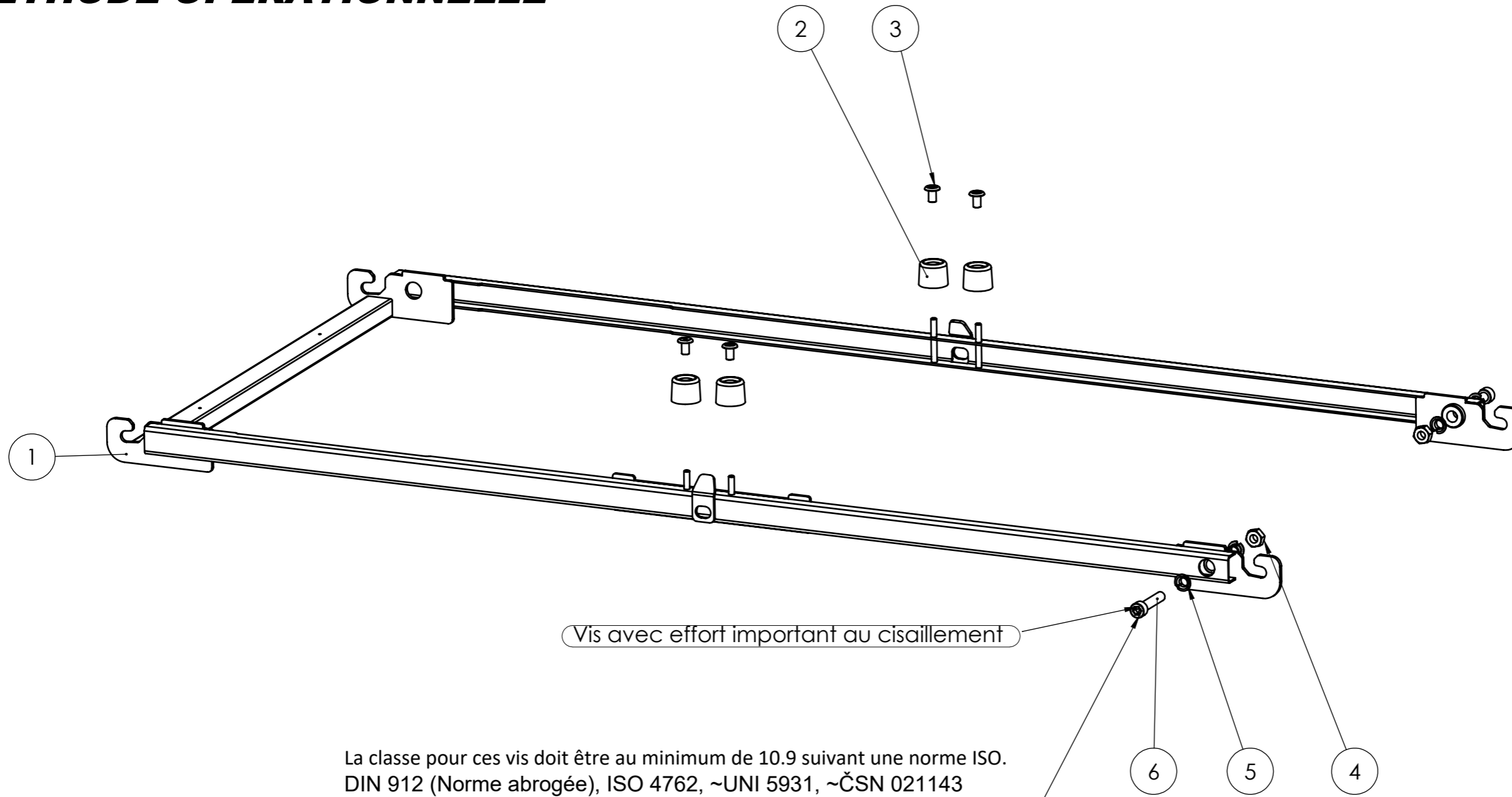

N°	REFERENCES	DESIGNATIONS	IND.	REF. SOTEC	QTE	MATIERE	NATURE	SOURCE
1	PME-10631	CHASSIS INTERMEDIAIRE X5	G	SO-12231	1		Mécano-soudé	Plan client
2	33-35905	SABOT 31X25 NOIR		SO-09945	4	Caoutchouc thermoplastique	Quincaillerie	Catalogue
3	33-35924	VIS FEMELLE M6X16			4	NYLON	Quincaillerie	Catalogue
4	33-30453	ECROU H M10			2	Acier	Quincaillerie	Catalogue
5	33-41229	BAG PTFE Ø10-Ø12-Ø18		SO-00200	4	Acier	Quincaillerie	Catalogue
6	33-30058	VIS CHC M10x50 ZN BLANC		SO-03869	2	ACIER	Quincaillerie	Catalogue

F	15-11-21	MAJ suite modif PME-10631	BP
Indice	Date	Nature modification	Visa
Désignation CH INTERMEDIAIRE		Dessiné par: BP	
Propriété HAcare - Reproduction interdite sans autorisation écrite		Date: 07/04/2021	REF :SL-10830

METHODE OPERATIONNELLE

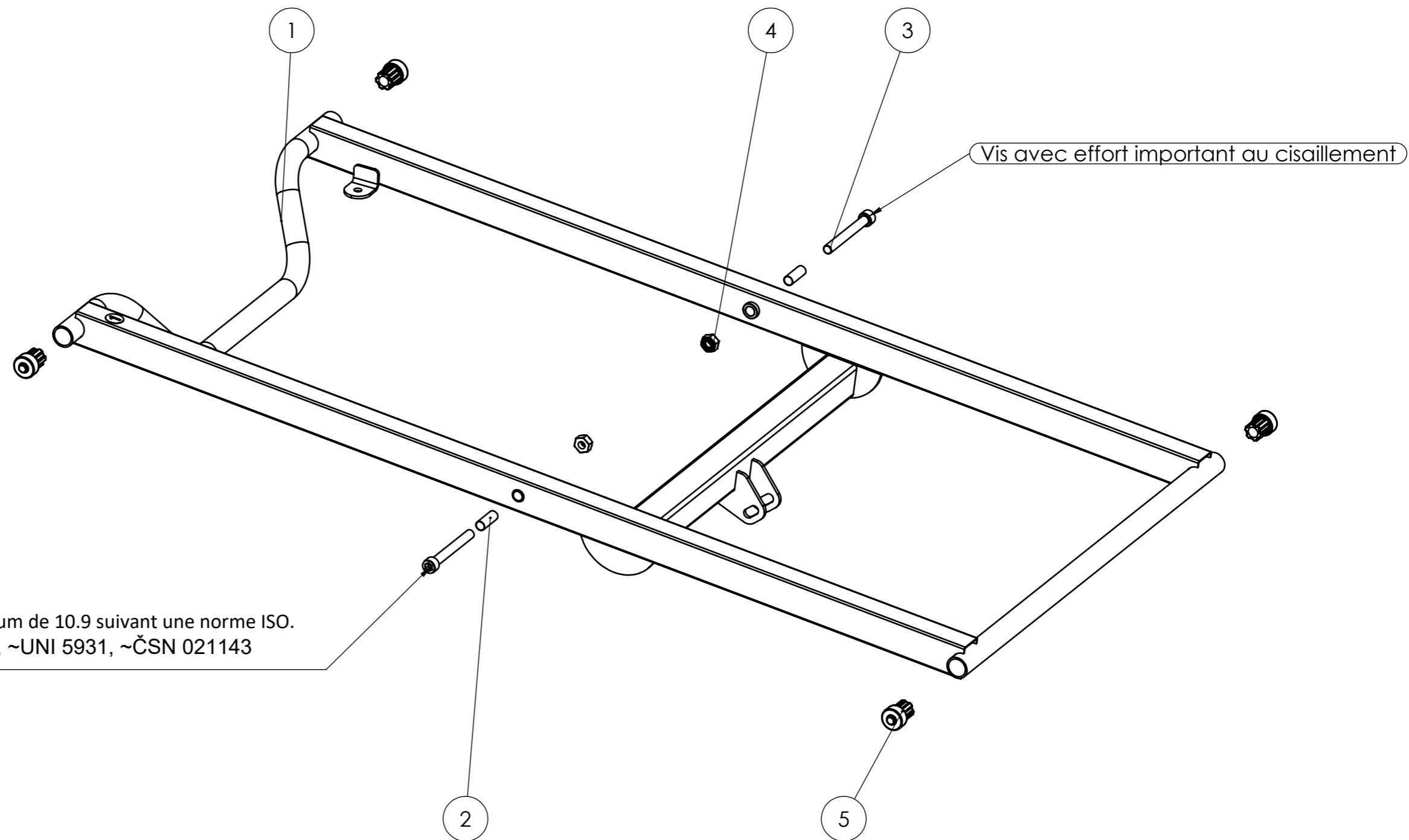

La classe pour ces vis doit être au minimum de 10.9 suivant une norme ISO. DIN 912 (Norme abrogée), ISO 4762, ~UNI 5931, ~ČSN 021143

N°	REFERENCES	DESIGNATIONS	IND.	REF. SOTEC	ALIOS/Quantité	MATIERE	NATURE	SOURCE
1	PME-10632	CROISILLON EXTERIEUR X5	F	SO-12232	1		Mécano-soudé	Plan client
2	PVI-25166	BAGUE D10-11-30		SO-00328	2	Iglidur	Plastique	Catalogue
3	33-30190	VIS CHC M10X85		SO-03874	2	Acier	Quincaillerie	Catalogue
4	33-30417	ECROU FREIN M10 ZN BLANC		SO-03882	2	Acier 6	Quincaillerie	Catalogue
5	SO-06227	GALET 25		SO-06227	4	PA Type 6	Plastique	Plan client

D	04-11-21	MAJ suite modif PME-10632	BP
Indice	Date	Nature modification	Visa
Désignation		Dessiné par:	
ENS CROISILLON EXT X5		BP	
Propriété HAcare - Reproduction interdite sans autorisation écrite		Date: 07/04/2021	REF :SL-10827 SO-12453

METHODE OPERATIONNELLE

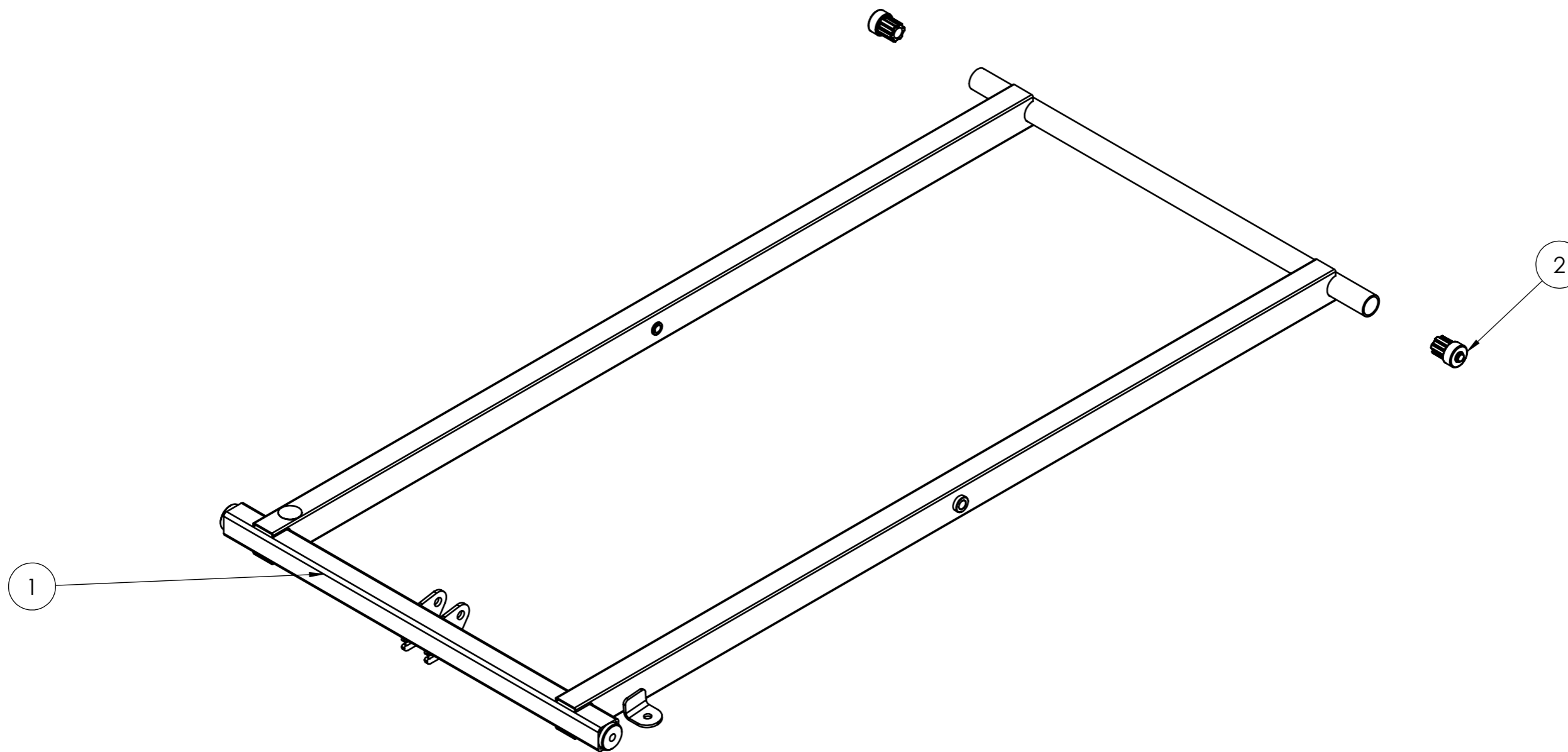

N°	REFERENCES	DESIGNATIONS	IND.	REF. SOTEC	Quantité	MATIERE	NATURE	SOURCE
1	PME-10633	CROISILLON INTERIEUR X5	D	SO-12233	1		Mécano-soudé	Plan client
2	SO-06227	GALET 25		SO-06227	2	PA Type 6	Plastique	Plan client

B	07-07-21	PME-10633 avec marquage	BP
Indice	Date	Nature modification	Visa
Désignation		Dessiné par:	
ENS CROISILLON INT X5		BP	
Propriété HAcare - Reproduction interdite sans autorisation écrite		Date: 07/04/2021	REF :SL-10828

METHODE OPERATIONNELLE

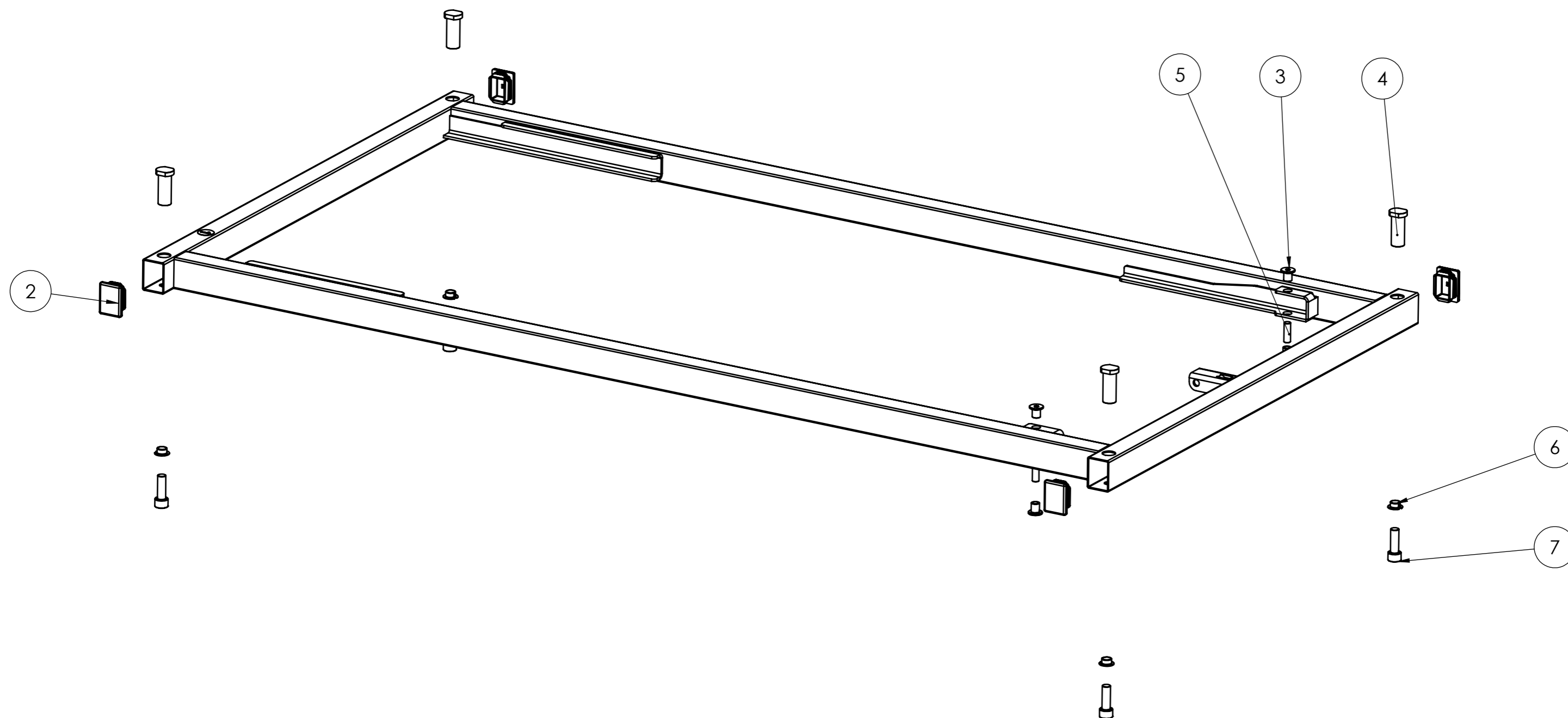

N°	REFERENCES	DESIGNATIONS	IND.	REF. SOTEC	QTE	MATIERE	NATURE	SOURCE
1	PME-10634	CHASSIS BAS X5	D	SO-12234	1		Mécano-soudé	Plan client
2	PVI-25121	BOUCHON 40X30 NOIR		SO-12003	4	PE (Polyéthylène)	Plastique	Plan client
3	PVI-25042	VIS FEMELLE M08-17-10-11		SO-12020	4	Acier	Quincaillerie	Catalogue
4	PVI-25312	VIS FIXATION ROUE	B	SO-12338	4	S235	Métallique	Plan client
5	PVI-25313	GOUJON M8X25		SO-12407	2	S235	Quincaillerie	Catalogue
6	33-41229	BAG PTFE Ø10-Ø12-Ø18		SO-00200	4	Acier	Quincaillerie	Catalogue
7	33-30132	VIS CHC M10-30 ZB		SO-03867	4	Acier	Quincaillerie	Catalogue

F	20-12-21	PVI-25319 REMPLACE PAR PVI-25042	BP
Indice	Date	Nature modification	Visa
Désignation		Dessiné par:	
ENS CHASSIS BAS X5		BP	
Propriété HAcare - Reproduction interdite sans autorisation écrite		Date: 15/04/2021	REF :SL-10829 SO-12455

METHODE OPERATIONNELLE

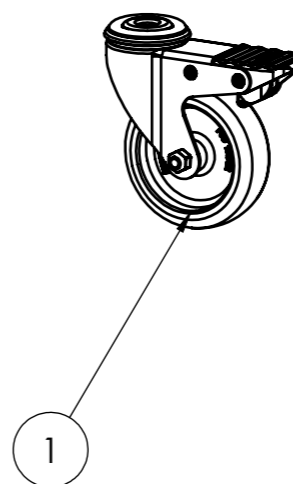
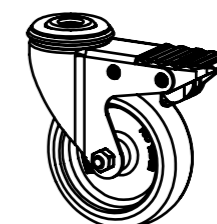
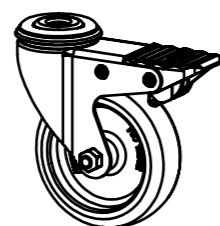
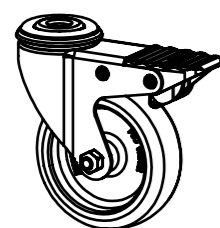

N°	REFERENCES	DESIGNATIONS	IND.	REF. SOTEC	QTE	MATIERE	NATURE	SOURCE
1	PRO-30004	ROUE D100 MFI SG		SO-02802	4		Roue	Catalogue

Indice	Date	Nature modification	Visa
Désignation ENS ROUE 100 FI		Dessiné par: BP	
Propriété HAcare - Reproduction interdite sans autorisation écrite		Date: 28/07/2021	REF :SL-10860

METHODE OPERATIONNELLE

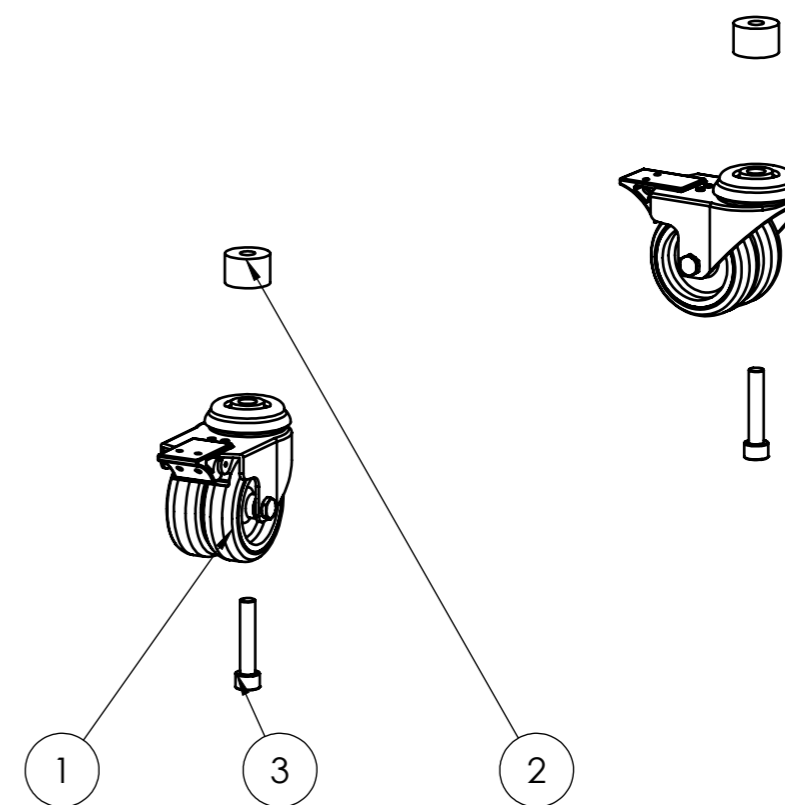
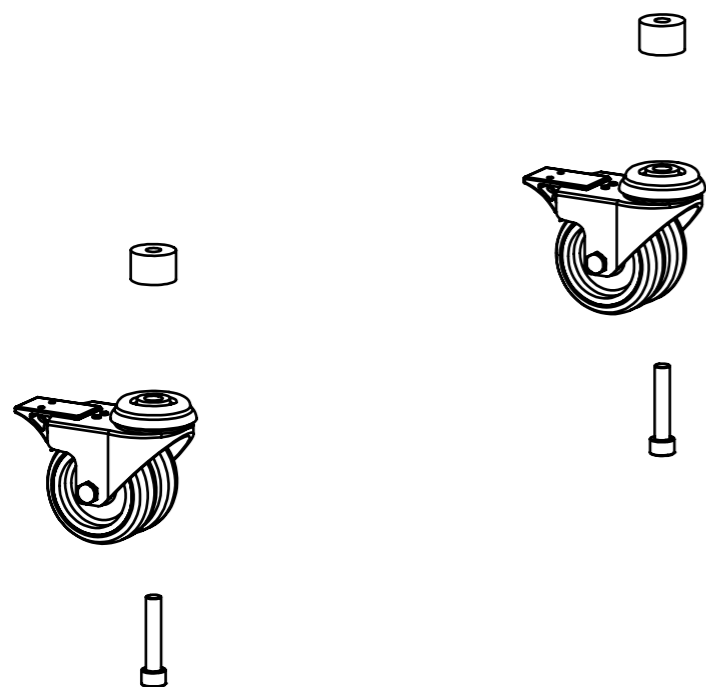

N°	REFERENCES	DESIGNATIONS	IND.	REF. SOTEC	QTE	MATIERE	NATURE	SOURCE
1	33-30848	ROUE D075 MFI DG		SO-10002	4	-	Roues	Catalogue
2	PVI-25180	ENTRETOISE 30X10X20		SO-12472	4	PA Type 6	Quincaillerie	Catalogue
3	33-30058	VIS CHC M10x50 ZN BLANC		SO-03869	4	ACIER	Quincaillerie	Catalogue

Indice	Date	Nature modification	Visa
Désignation ENS ROUE 075 FI		Dessiné par: BP	
Propriété HAcare - Reproduction interdite sans autorisation écrite		Date: 28/07/2021	REF :SL-10861

METHODE OPERATIONNELLE

N°	REFERENCES	DESIGNATIONS	IND.	REF. SOTEC	QTE	MATIERE	NATURE	SOURCE
1		ETIQUETTE SOCIETE "SOTEC"		SO-11272	1	Adhésif	Impression	Plan client
2		ETIQUETTE "ADULTE"		SO-11428	1	Adhésif	Impression	Plan client
3	PMI-35027	ETIQUETTE TECHNIQUE HACARE		SO-11427	1	Adhésif	Impression	Plan client
4		ETIQUETTE "RISQUE MAT./BAR."		SO-11429	2	Adhésif	Impression	Plan client
5	PMI-35079	ETIQUETTE QR CODE-X5		SO-12422	1	Adhésif	Impression	Plan client
6		NOTICE UTILISATION - X5 FR		SO-12476	1	Papier	Impression	Plan client
7		ETIQUETTE INTERCALAIRE 40x115		SO-12439	1	Adhésif	Impression	Plan client

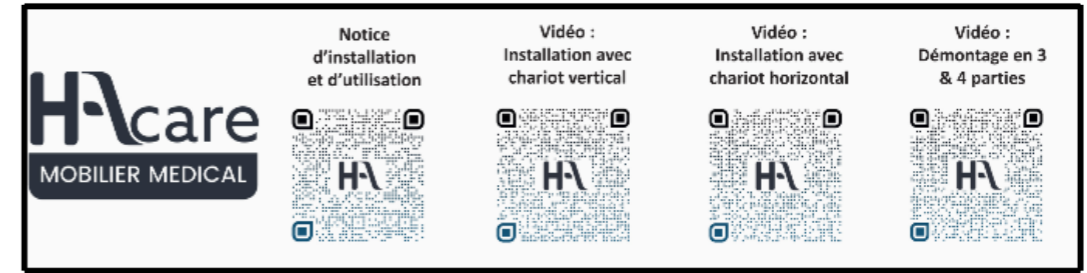
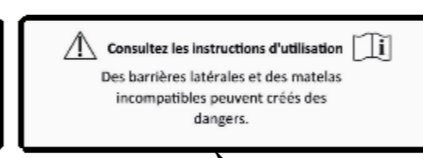
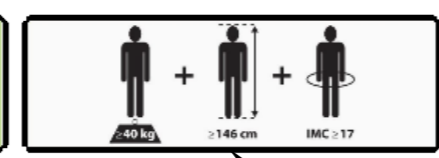

3

7

1

2

4

5

6

Etiquette "RISQUE MATELAS/BARRIERES" à mettre de chaque côté du châssis haut.

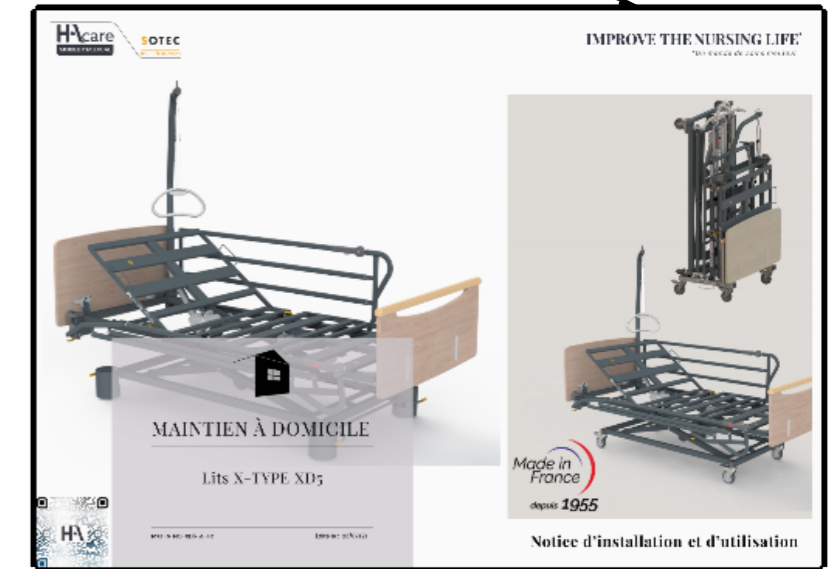
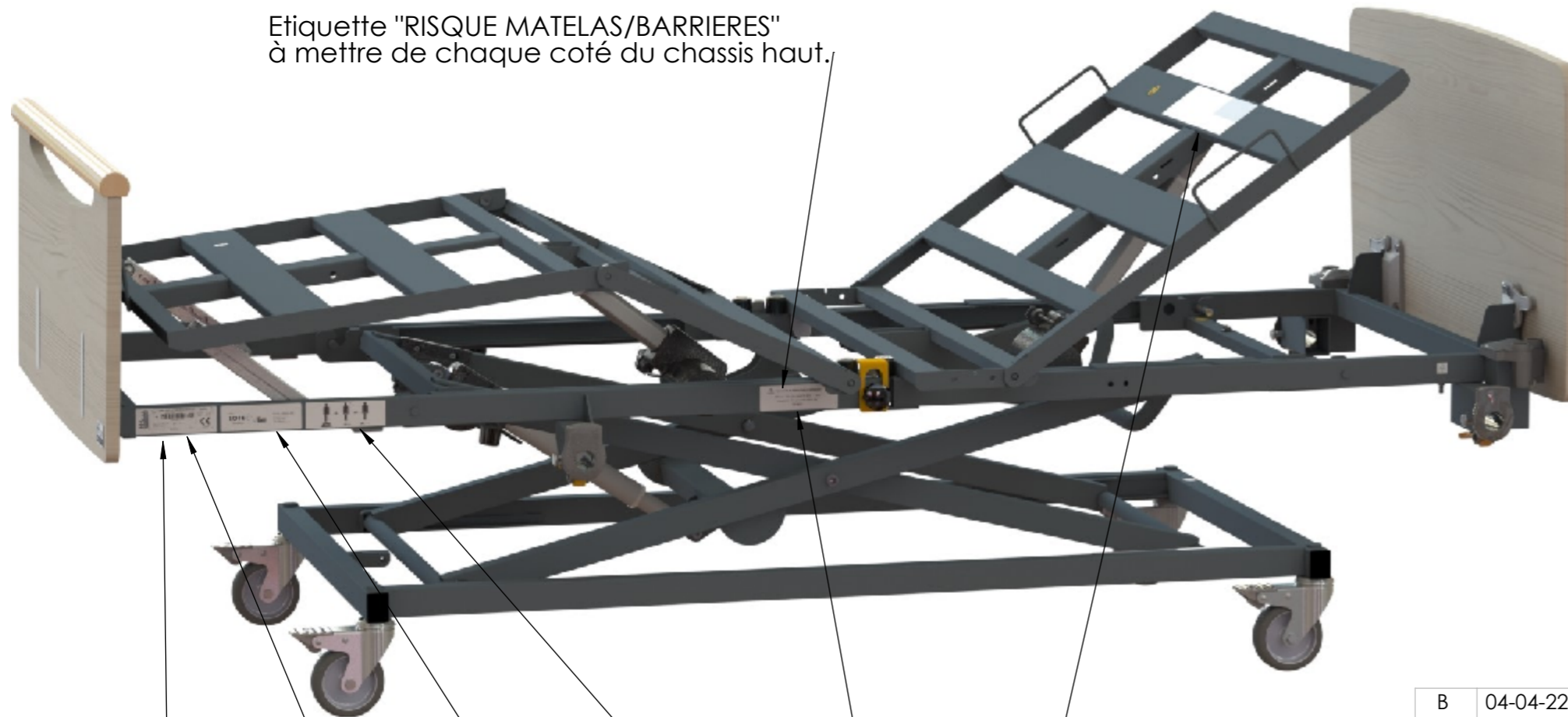

7

3

1

2

4

5

B	04-04-22	Ajout étiquette intercalaire SO-12439	DPA
Indice	Date	Nature modification	Visa
Désignation		Dessiné par:	
ETIQUETTES IDENTIFICATION X5		DPA	
Propriété HACare - Reproduction interdite sans autorisation écrite		Date: 31/08/2021	REF :SL-10867 SO-12469

METHODE OPERATIONNELLE

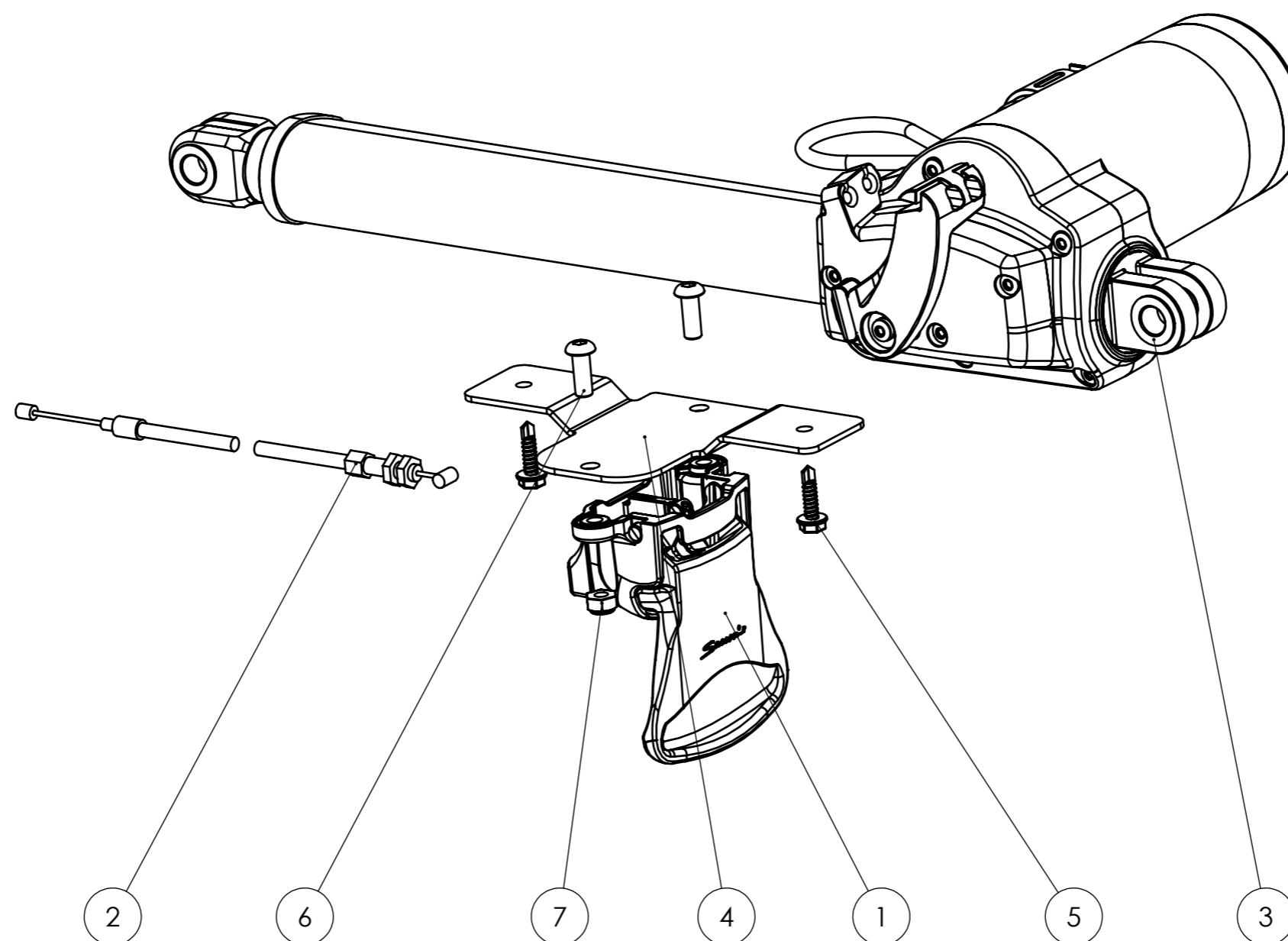

N°	REFERENCES	DESIGNATIONS	IND.	REF. SOTEC	QTE	MATIERE	NATURE	SOURCE
1	PPL-15138	POIGNEE DEBRA. VERTICAL		SO-11042	1	PA6	Pièce plastique	Catalogue
2	PVI-25020	CABLE DEBRAYAGE CPR		SO-10328	1	Voir plan	Quincaillerie	Catalogue
3		VERIN TA31 410-200 QR		SO-12401	1		Electrique	Catalogue
4	PME-10679	PLAQUE DEBRAYAGE X5			1	S235	Métallique	Plan client
5	PVI-25227	VIS HE ST 4,8x019 AP ZB		SO-04252	2	Acier	Quincaillerie	Catalogue
6	33-30115	VIS CBHC M06x16 ZN BLANC		SO-03917	2	Acier 10.9	Quincaillerie	Catalogue
7	33-30421	ECROU FREIN M6 ZN BLANC		SO-12196	2	Acier	Quincaillerie	Catalogue

Indice	Date	Nature modification	Visa
Désignation REMISE A PLAT D'URGENCE			Dessiné par: BP
Propriété HAcare - Reproduction interdite sans autorisation écrite		Date: 29/07/2021	REF : OPLX-50002

METHODE OPERATIONNELLE

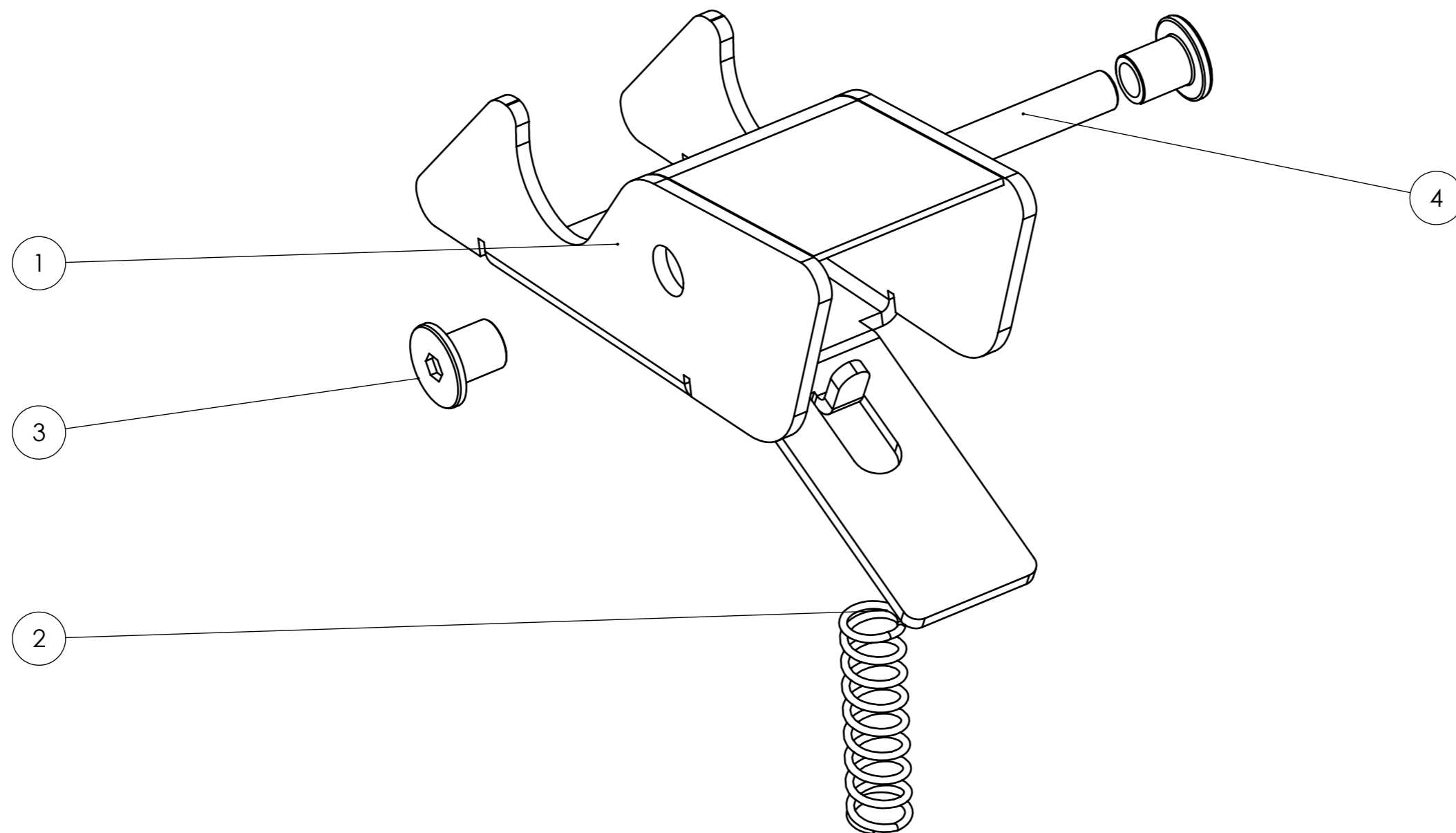

N°	REFERENCES	DESIGNATIONS	IND.	REF. SOTEC	QTE	MATIERE	NATURE	SOURCE
1	PME-10636	PEDALE CR	C		1		Mécano-soudé	Plan client
2	PVI-25309	RESSORT PEDALE			1	Acier ressort	Métallique	Plan client
3	PVI-25042	VIS FEMELLE M08-17-10-11		SO-12020	2	Acier	Quincaillerie	Catalogue
4	PVI-25317	GOUJON M8X40			1	S235	Quincaillerie	Catalogue

Indice	Date	Nature modification	Visa
Désignation		Dessiné par:	
ENS PEDALE CB X5		DPA	
Propriété HAcare - Reproduction interdite sans autorisation écrite		Date: 20/12/2021	REF :SL-10901 SO-12487

METHODE OPERATIONNELLE

N°	REFERENCES	DESIGNATIONS	IND.	REF. SOTEC	QTE	MATIERE	NATURE	SOURCE
1	PME-10661	S/E BARRIERE APP X5	A	SO-12360	2		Mécano-soudé	Plan client
2	33-30885	TIRETTE ZS-12X1,75 ROLKO		SO-10370	2	S235	Quincaillerie	Catalogue
3		BCH-M OBL 30x15 CO3 P10 NOIR		SO-05617	4	Polyéthylène réticulé	Plastique	Catalogue

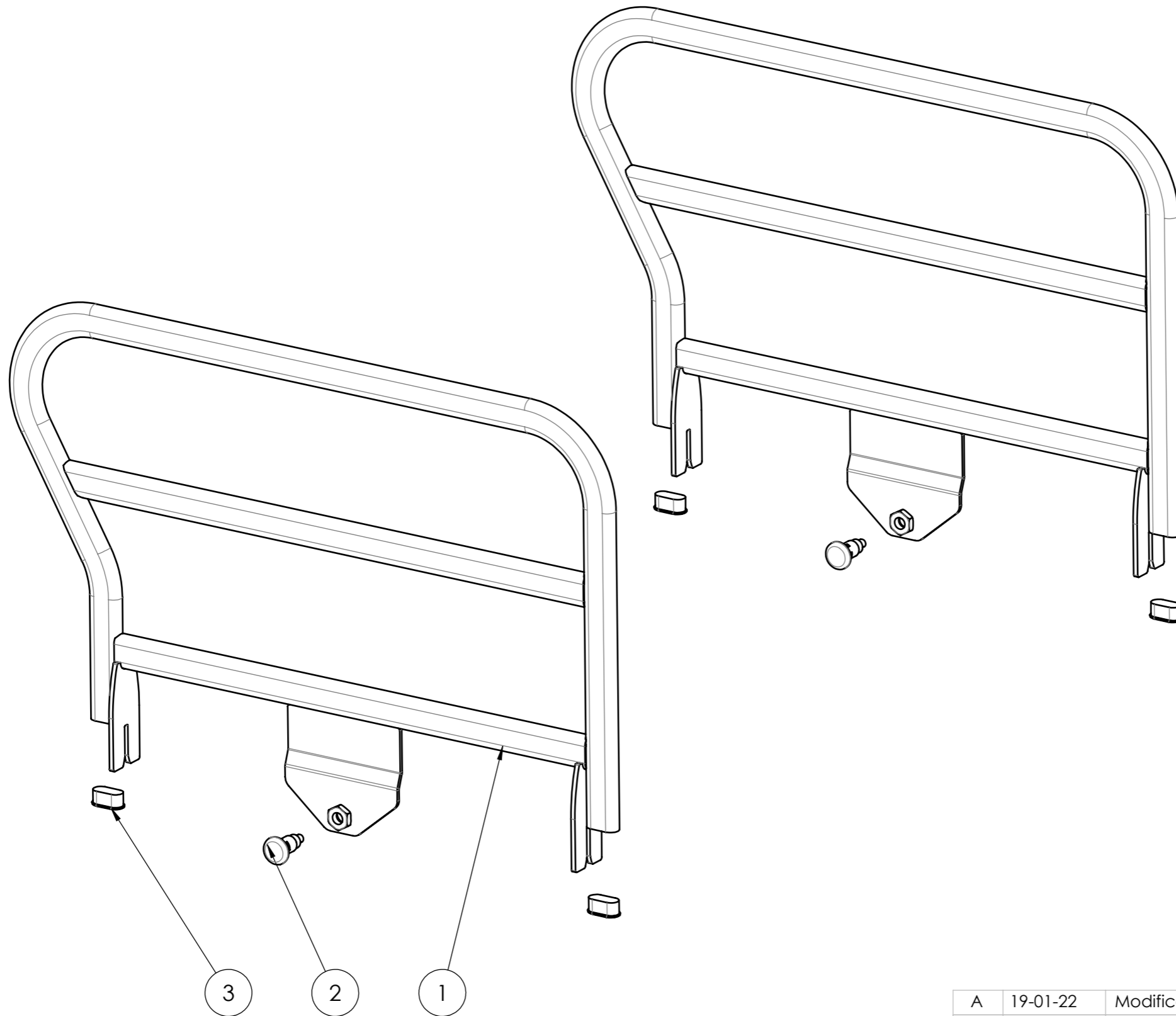

A	19-01-22	Modification générale	DPA
Indice	Date	Nature modification	Visa
Désignation BARRIERES ADD. X5			Dessiné par: BP
Propriété HACare - Reproduction interdite sans autorisation écrite		Date: 29/06/2021	REF : ACLX-90001

METHODE OPERATIONNELLE

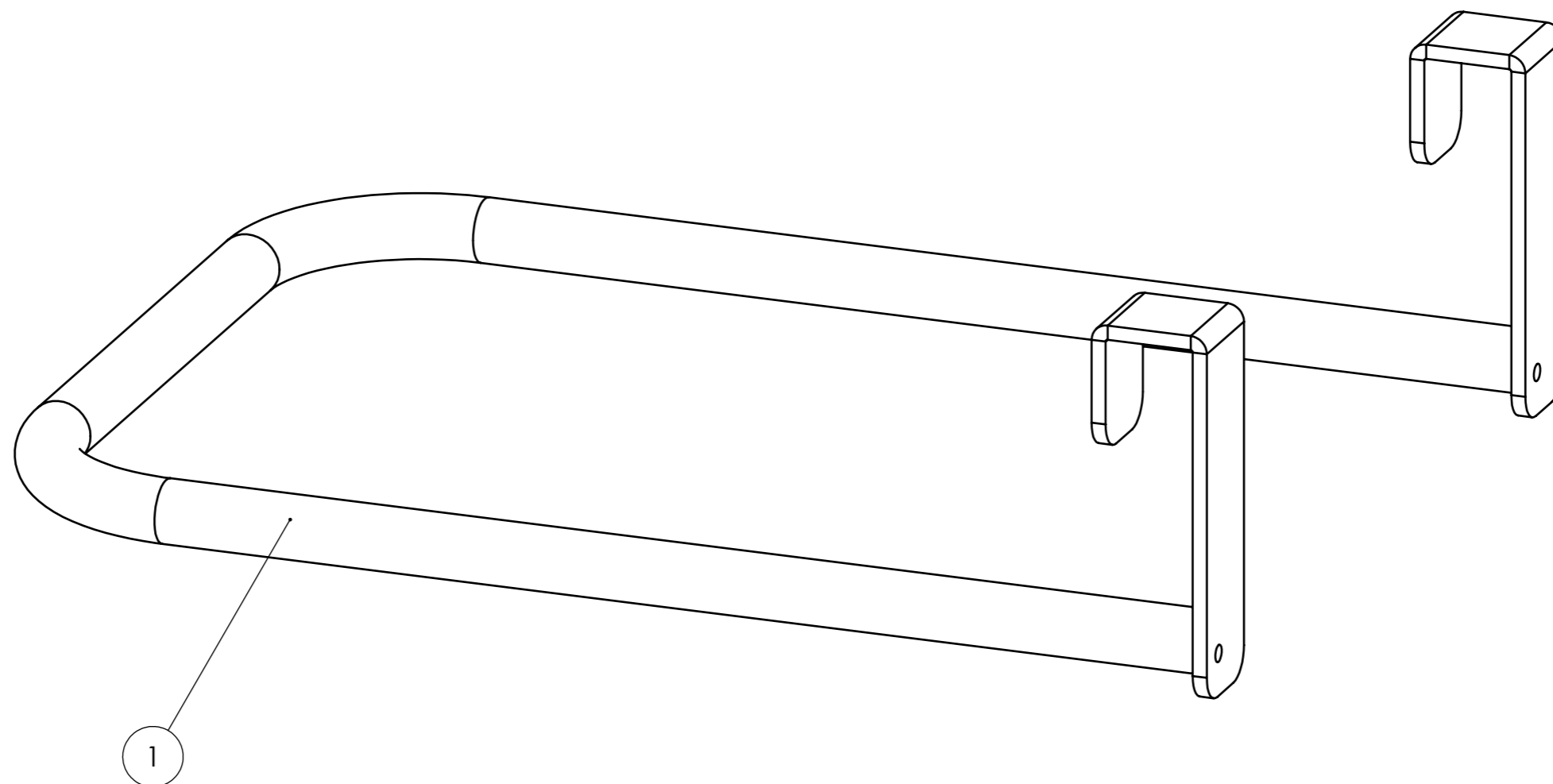

A	06-10-21	MAJ suite modif PME-10660	DPA
Indice	Date	Nature modification	Visa
Désignation BUTOIR MURAL		Dessiné par: BP	
Propriété HAcare - Reproduction interdite sans autorisation écrite		Date: 29/07/2021	REF : ACLX-90003

N°	REFERENCES	DESIGNATIONS	IND.	REF. SOTEC	QTE	MATIERE	NATURE	SOURCE
1	PME-10660	S/E BUTOIR X5	B	SO-12365	1		Mécano-soudé	Plan client

METHODE OPERATIONNELLE

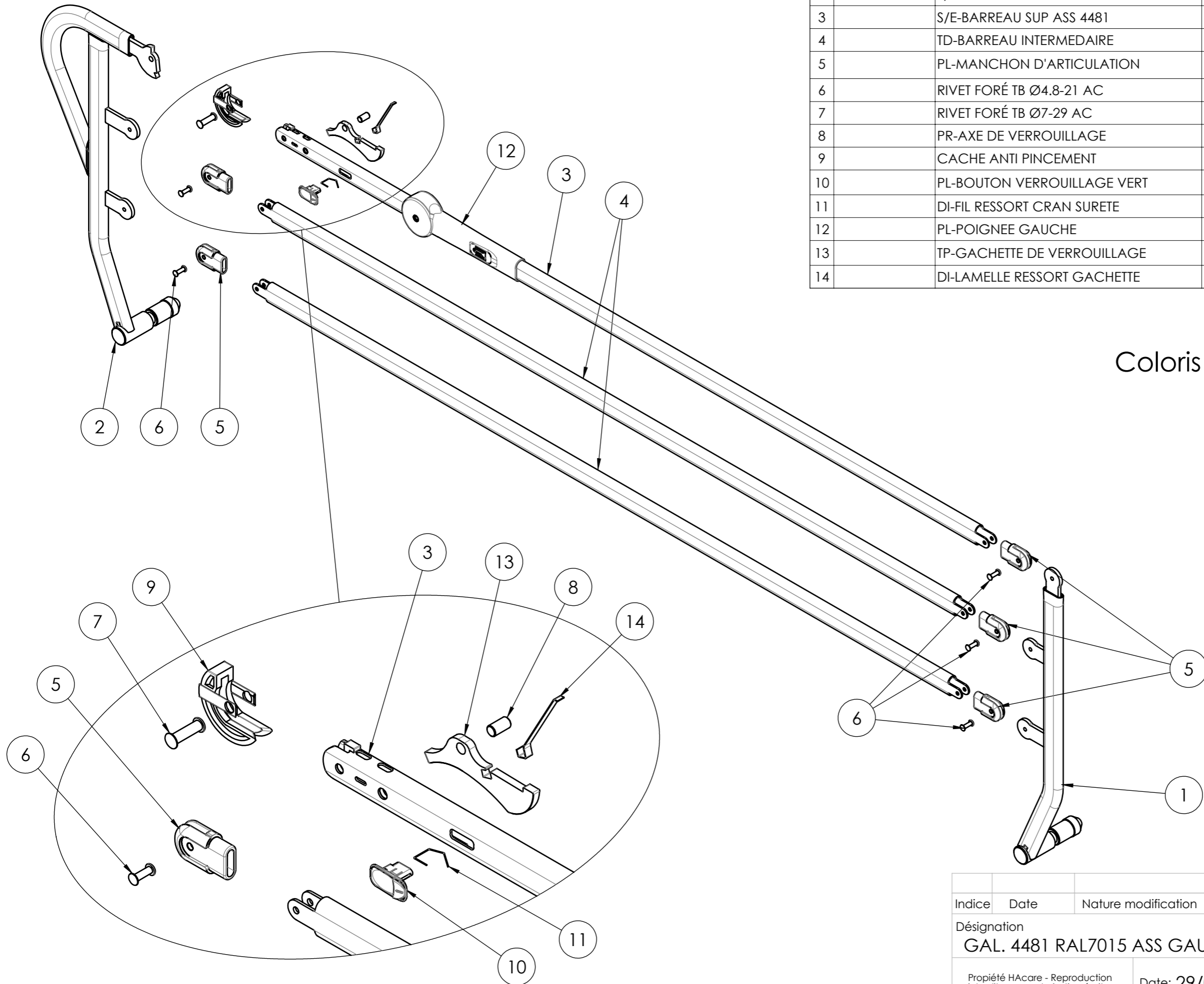

N°	REFERENCES	DESIGNATIONS	IND.	REF. SOTEC	QTE	MATIERE
1		S/E- PETIT CINTRE G 4481	A	SO-05882	1	
2		S/E-GRAND CINTRE G 4481	A	SO-05983	1	
3		S/E-BARREAU SUP ASS 4481	A	SO-05879	1	
4		TD-BARREAU INTERMEDIAIRE		SO-05833	2	S235
5		PL-MANCHON D'ARTICULATION	A	SO-05743	5	PA Type 6
6		RIVET FORÉ TB Ø4.8-21 AC		SO-05887	5	Acier
7		RIVET FORÉ TB Ø7-29 AC		SO-06435	1	Acier
8		PR-AXE DE VERROUILLAGE		SO-05783	1	Acier
9		CACHE ANTI PINCEMENT	A	SO-05744	1	PA6.6
10		PL-BOUTON VERROUILLAGE VERT	A	SO-08707	1	PA6-15FG
11		DI-FIL RESSORT CRAN SURETE		SO-06373	1	inox 302
12		PL-POIGNEE GAUCHE	A	SO-05741	1	PA 6.6
13		TP-GACHETTE DE VERROUILLAGE	A	SO-05780	1	S235
14		DI-LAMELLE RESSORT GACHETTE	A	SO-05786	1	Inox 301 E4

Coloris anthracite: RAL 7015

Poids : 6349.68 g

Indice	Date	Nature modification	Visa
Désignation		Dessiné par:	
GAL. 4481 RAL7015 ASS GAUCHE		DPA	
Propriété HAcare - Reproduction interdite sans autorisation écrite		Date: 29/07/2021	REF : SO-12619

METHODE OPERATIONNELLE

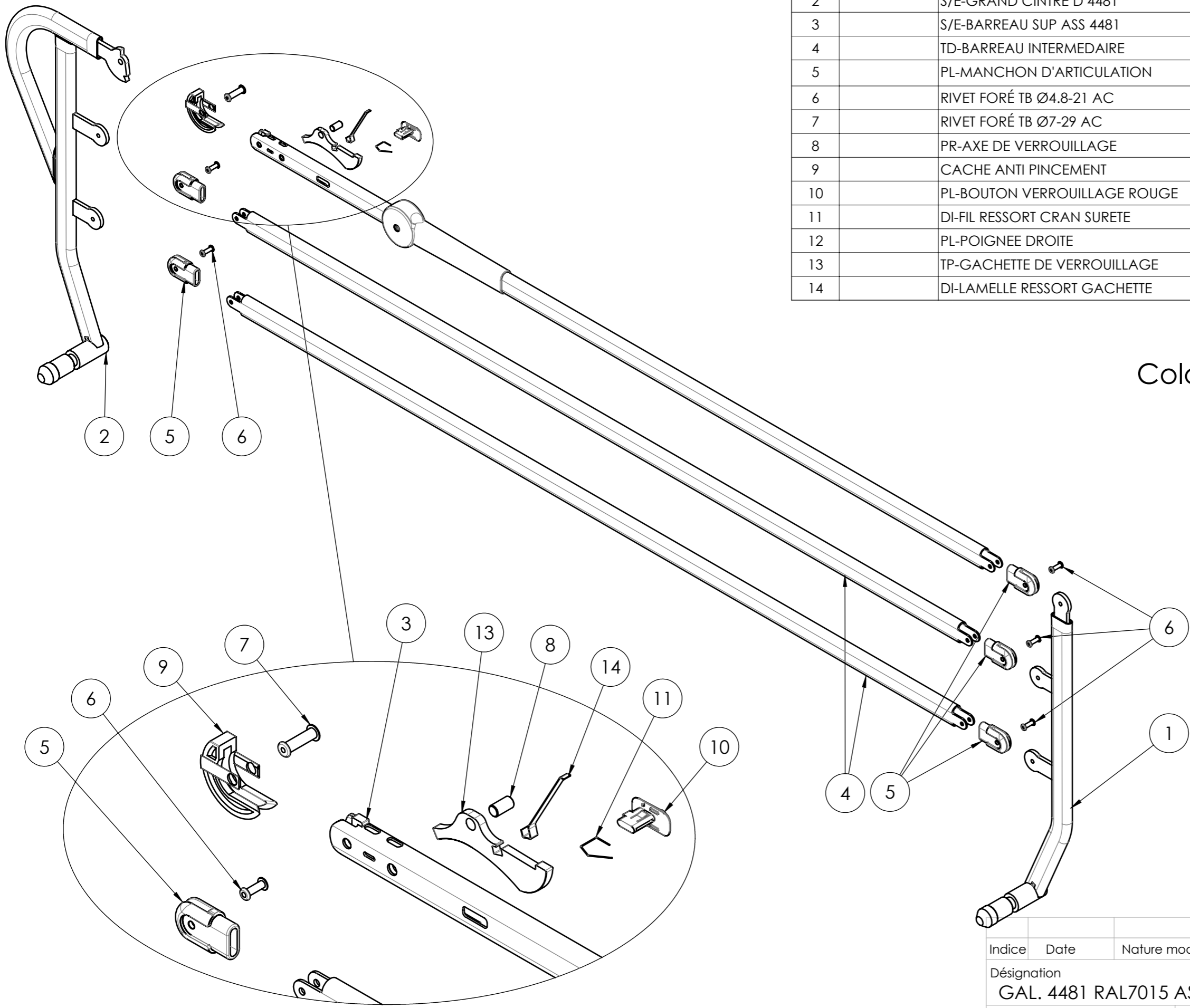

N°	REFERENCES	DESIGNATIONS	IND.	REF. SOTEC	QTE	MATIERE
1		S/E- PETIT CINTRE D 4481	A	SO-05883	1	
2		S/E-GRAND CINTRE D 4481	A	SO-05984	1	
3		S/E-BARREAU SUP ASS 4481	A	SO-05879	1	
4		TD-BARREAU INTERMEDIAIRE		SO-05833	2	S235
5		PL-MANCHON D'ARTICULATION	A	SO-05743	5	PA Type 6
6		RIVET FORÉ TB Ø4.8-21 AC		SO-05887	5	Acier
7		RIVET FORÉ TB Ø7-29 AC		SO-06435	1	Acier
8		PR-AXE DE VERROUILLAGE		SO-05783	1	Acier
9		CACHE ANTI PINCEMENT	A	SO-05744	1	PA6.6
10		PL-BOUTON VERROUILLAGE ROUGE	A	SO-08706	1	PA6-15FG
11		DI-FIL RESSORT CRAN SURETE		SO-06373	1	inox 302
12		PL-POIGNEE DROITE	A	SO-05742	1	PA 6.6
13		TP-GACHETTE DE VERROUILLAGE	A	SO-05780	1	S235
14		DI-LAMELLE RESSORT GACHETTE	A	SO-05786	1	Inox 301 E4

Coloris anthracite: RAL 7015

Poids : 6349.48 g

Indice	Date	Nature modification	Visa
Désignation		Dessiné par:	
GAL. 4481 RAL7015 ASS DROITE		DPA	
Propriété HAcare - Reproduction interdite sans autorisation écrite		Date: 29/07/2021	REF : SO-12620

METHODE OPERATIONNELLE

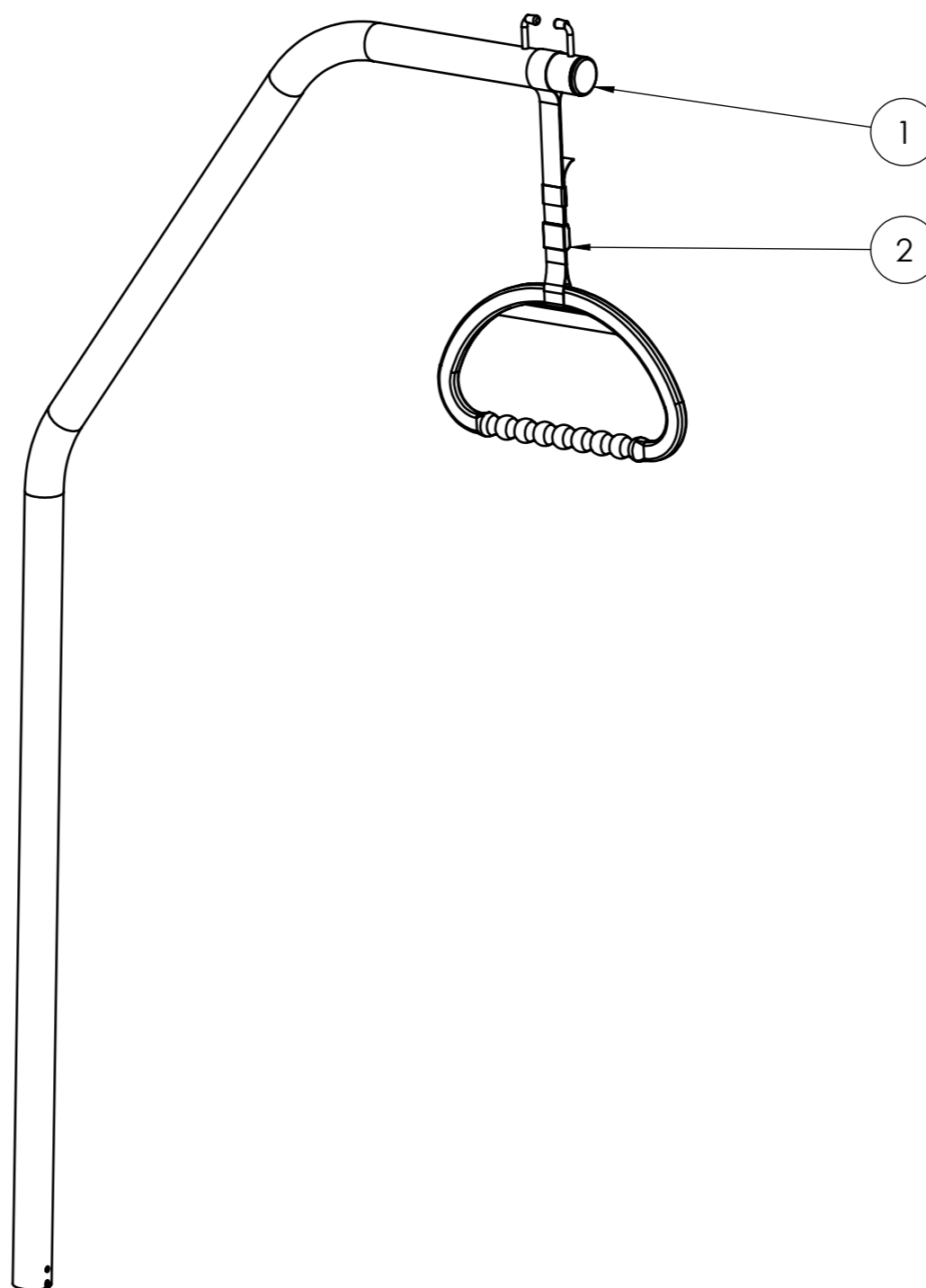

N°	REFERENCES	DESIGNATIONS	IND.	REF. SOTEC	QTE	MATIERE	NATURE	SOURCE
1	SO-12386	POTENCE X5			1			
2	SO-00463	POIGNEE POTENCE AVEC SANGLE			1			

Indice	Date	Nature modification	Visa
Désignation		Dessiné par:	
POTENCE POIGNEE STANDARD		BP	
Propriété HAcare - Reproduction interdite sans autorisation écrite		Date: 27/07/2021	REF :4300-00021

METHODE OPERATIONNELLE

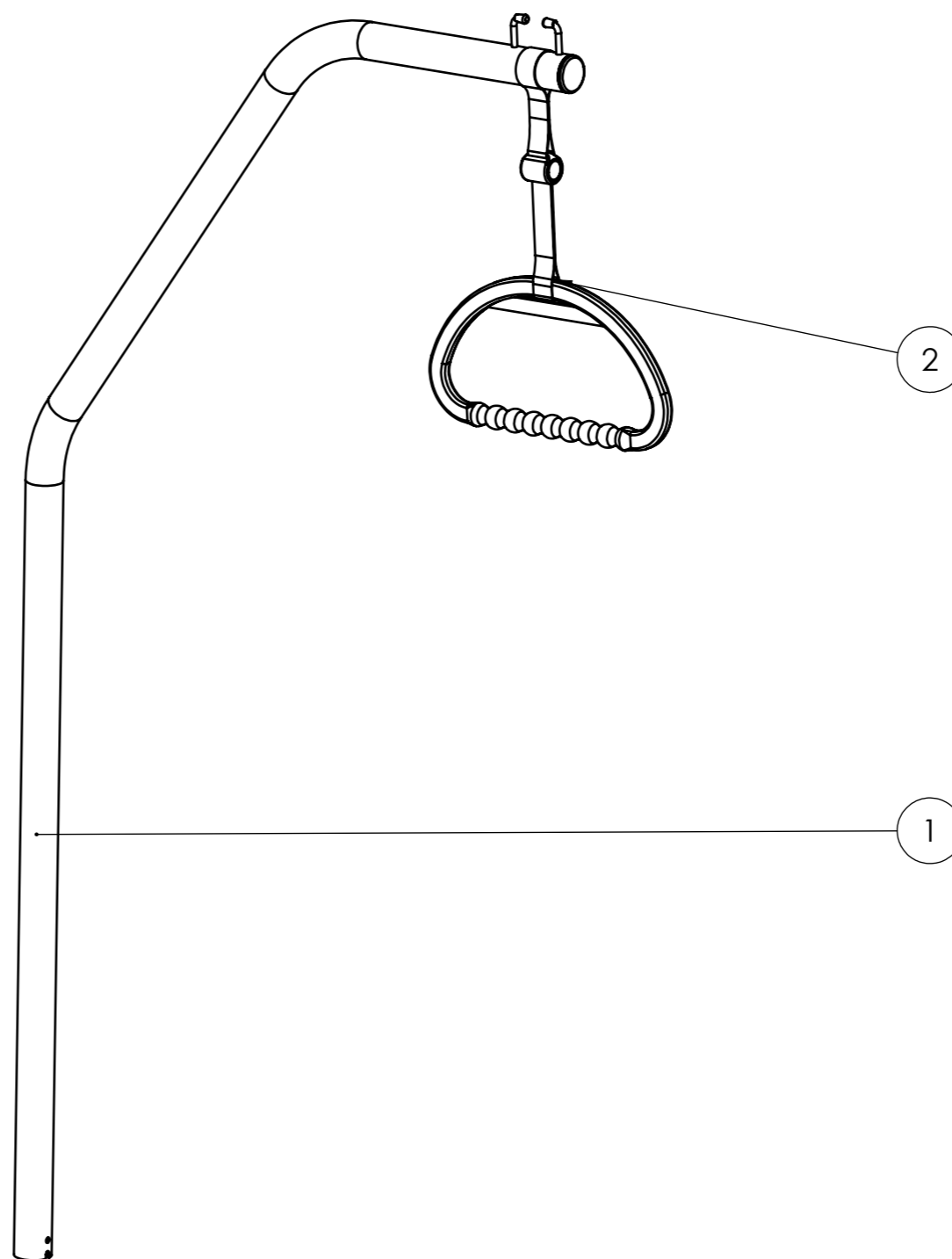

N°	REFERENCES	DESIGNATIONS	IND.	REF. SOTEC	QTE	MATIERE	NATURE	SOURCE
1	SO-12386	POTENCE X5			1			
2	SO-00331	POIGNEE POTENCE AVEC ENROULEUR			1			

Indice	Date	Nature modification	Visa
Désignation		Dessiné par:	
POTENCE POIGNEE ENROULEUR		BP	
Propriété HAcare - Reproduction interdite sans autorisation écrite		Date: 27/07/2021	REF :4300-00022

METHODE OPERATIONNELLE

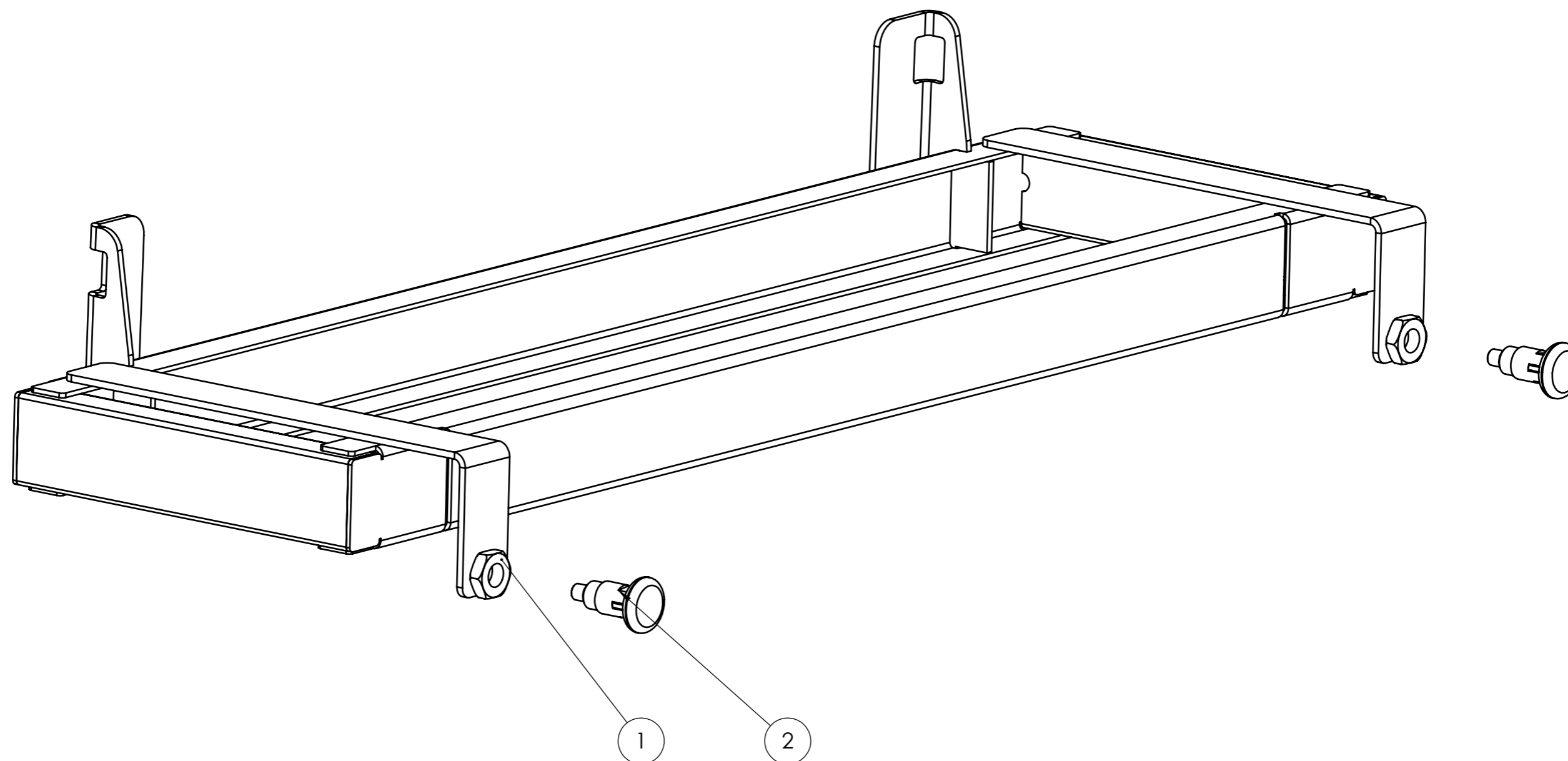

N°	REFERENCES	DESIGNATIONS	IND.	REF. SOTEC	QTE	MATIERE	NATURE	SOURCE
1	PME-10651	RALLONGE SOMMIER X5	A	SO-12368	1		Mécano-soudé	Plan client
2	33-30885	TIRETTE ZS-12X1,75 ROLKO		SO-10370	2	S235	Quincaillerie	Catalogue

Indice	Date	Nature modification	Visa
Désignation RALLONGE DE SOMMIER 20CM			Dessiné par: BP
Propriété HAcare - Reproduction interdite sans autorisation écrite		Date: 27/07/2021	REF : ACLX-90002 4995-90002

METHODE OPERATIONNELLE p2/2

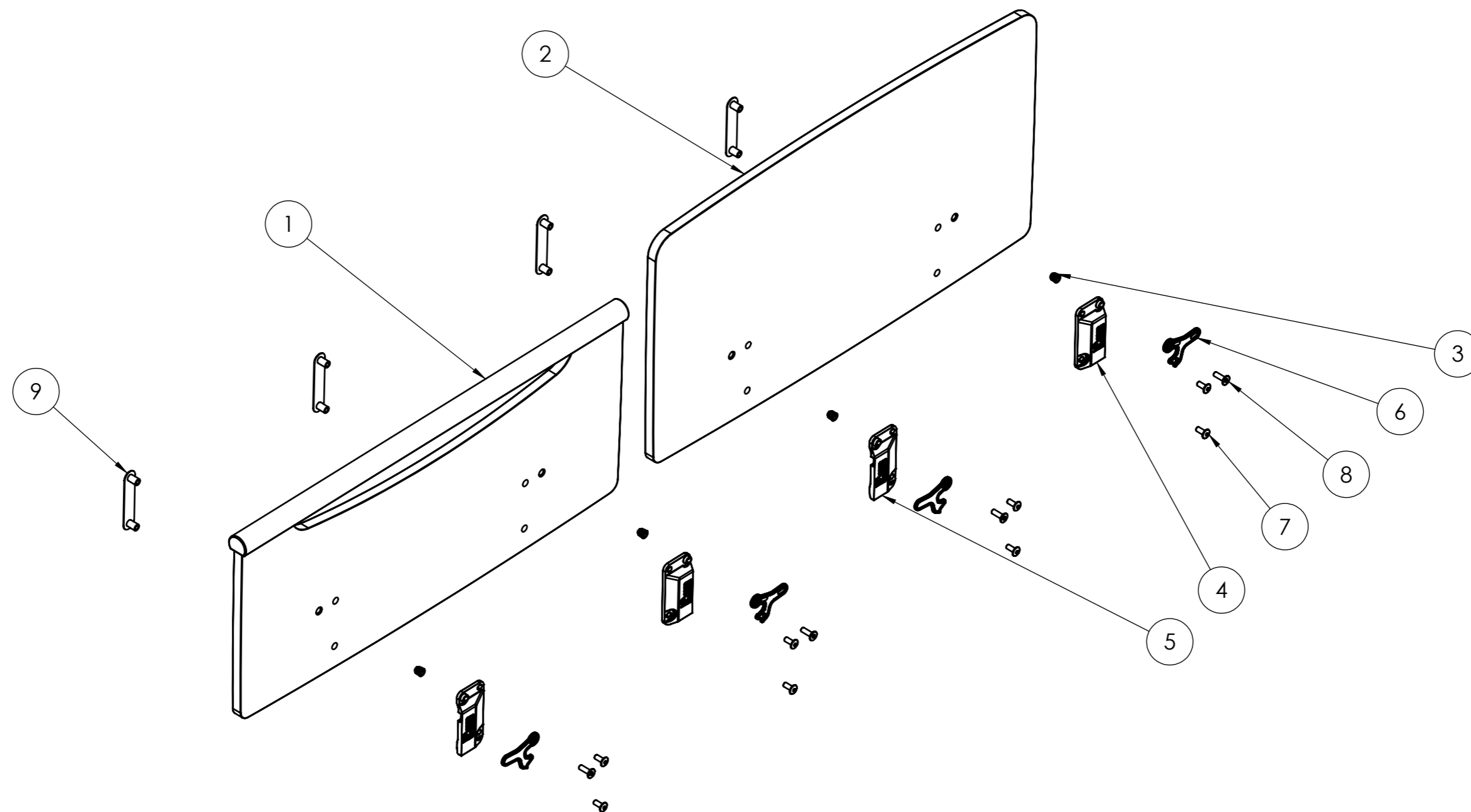

N°	REFERENCES	DESIGNATIONS	IND.	REF. SOTEC	QTE	MATIERE	NATURE	SOURCE
1	PBO-40172	PN PIED VERONE MAD 090			1		Sous-ensemble	Plan client
2	PBO-40173	PN TETE VERONE MAD 090			1	Agglo ep19mm	Pièce bois	Plan client
3	33-31722	INSERT A VISSER M8 12x13			4	Acier	Quincaillerie	Catalogue
4	PPL-15098	PATTE LIAISON PANNEAU G	C	SO-11224	2	PA6 30% FV	Pièce plastique	Plan client
5	PPL-15099	PATTE LIAISON PANNEAU D	C	SO-11225	2	PA6 30% FV	Pièce plastique	Plan client
6	PPL-15107	LOQUET PANNEAU	B	SO-11226	4	PA6 30% FV	Pièce plastique	Plan client
7	PVI-25165	VIS MALE M08x20		SO-11228	8	Acier	Quincaillerie	Catalogue
8	PVI-25113	VIS MALE M08x25		SO-25113	4	Acier	Quincaillerie	Catalogue
9	PME-10365	PLATINE FIXATION PANNEAU	C	SO-11229	4	S235	Mécano-soudé	Plan client

Indice	Date	Nature modification	Visa
Désignation		Dessiné par:	
PANNEAUX VERONE MAD 090		TC	
Propriété HAcare - Reproduction interdite sans autorisation écrite		Date: 18/10/2019	REF :AC-LPAN11-090-VE-M 4998-00533

METHODE OPERATIONNELLE

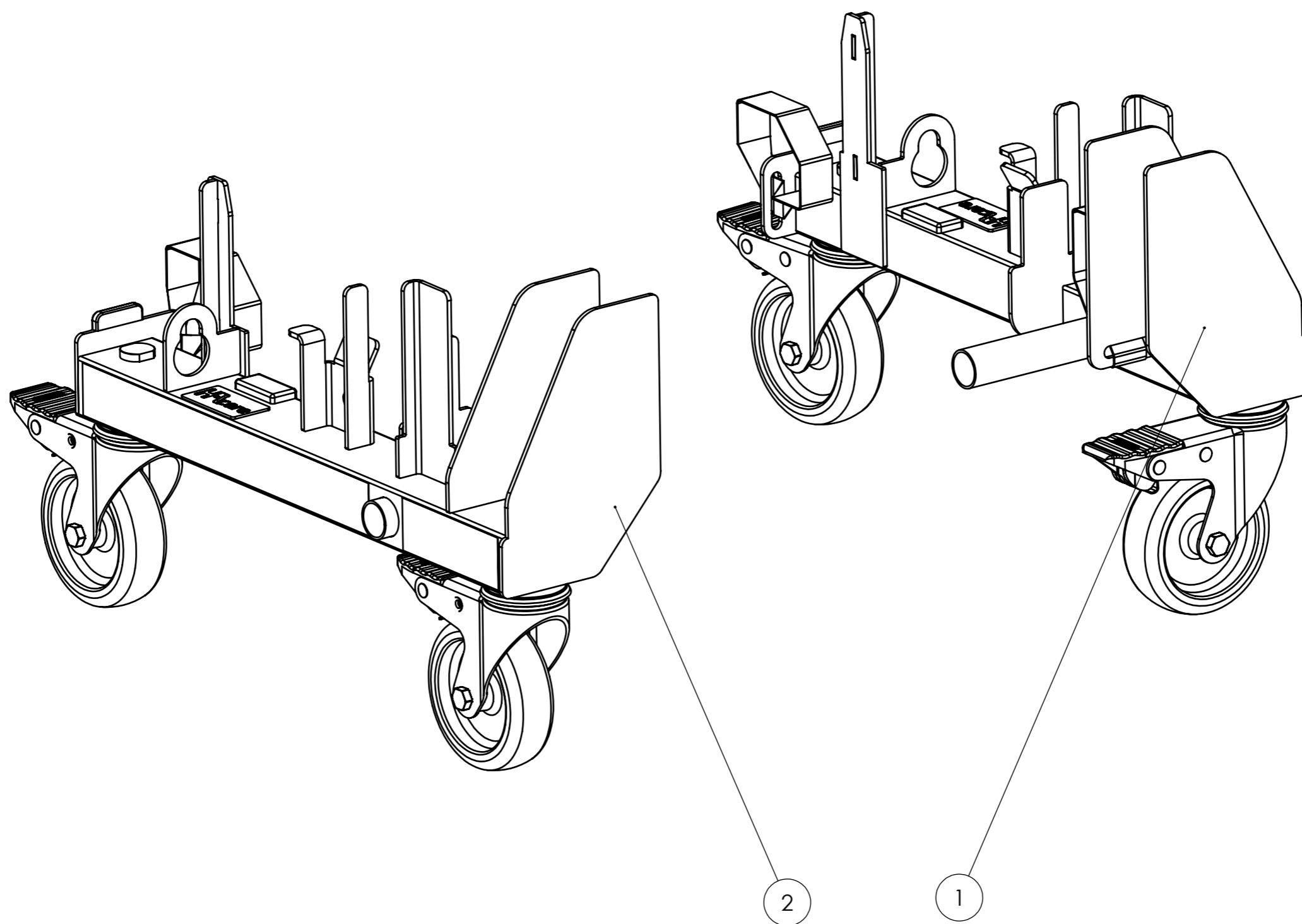

N°	REFERENCES	DESIGNATIONS	IND.	REF. SOTEC	QTE	MATIERE	NATURE	SOURCE
1	SL-10842	ENS CHARIOT VERT. G X5	C	SO-12323	1		Sous-ensemble	Plan client
2	SL-10843	ENS CHARIOT VERT. D X5	C	SO-12324	1		Sous-ensemble	Plan client

C	02-03-22	MàJ SL-10842 & SL-10843	DPA
Indice	Date	Nature modification	Visa
Désignation CHARIOT VERTICAL X5			Dessiné par: BP
Propriété HAcare - Reproduction interdite sans autorisation écrite		Date: 28/07/2021	REF : ACCT-90000

METHODE OPERATIONNELLE

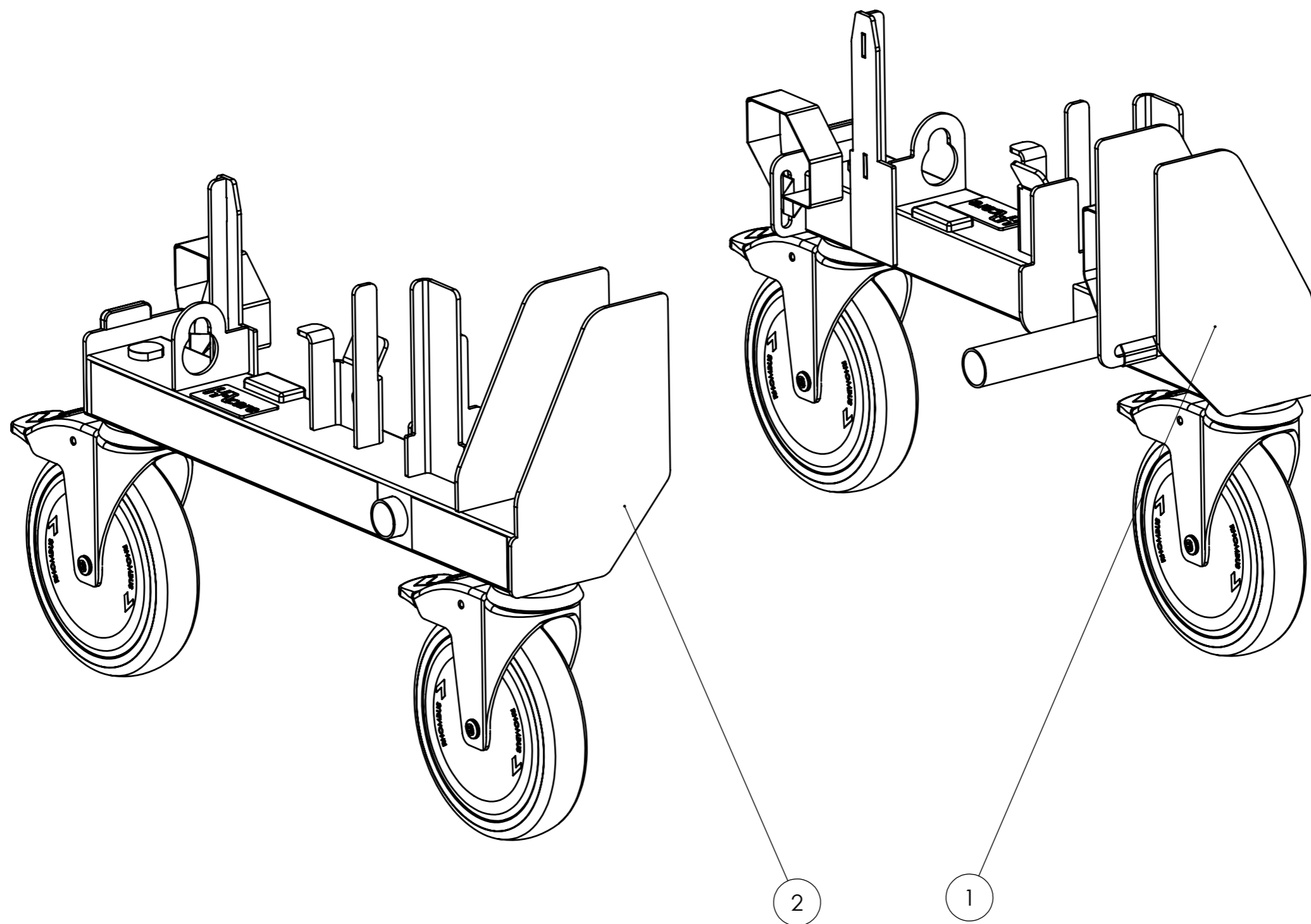

N°	REFERENCES	DESIGNATIONS	IND.	REF. SOTEC	QTE	MATIERE	NATURE	SOURCE
1	SL-10930	ENS CHARIOT VERT. G X5 - R150		SO-12644	1		Sous-ensemble	Plan client
2	SL-10931	ENS CHARIOT VERT. D X5 - R150		SO-12645	1		Sous-ensemble	Plan client

Indice	Date	Nature modification	Visa
Désignation		Dessiné par:	
CHARIOT VERTICAL X5 - R150		DPA	
Propriété HAcare - Reproduction interdite sans autorisation écrite		Date: 04/03/2022	REF : ACCT-90005

METHODE OPERATIONNELLE

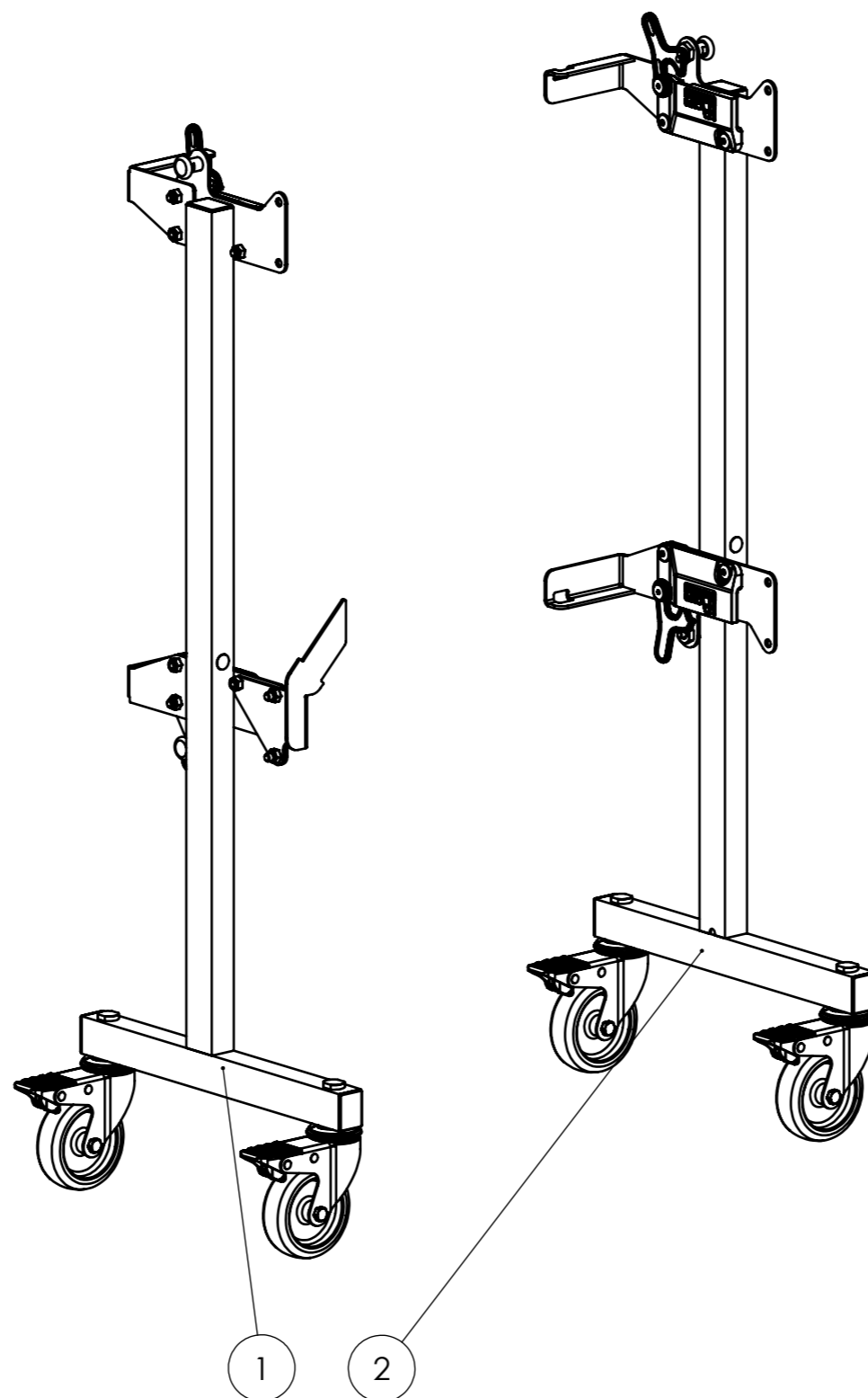

Poids : 9761.27 g

B	07-12-21	MàJ SL-10840 & SL-10841: Pattes dossierets	DPA
Indice	Date	Nature modification	Visa
Désignation CHARIOT HORIZONTAL R100			Dessiné par: BP
Propriété HAcare - Reproduction interdite sans autorisation écrite		Date: 28/07/2021	REF : ACCT-90001

N°	REFERENCES	DESIGNATIONS	IND.	REF. SOTEC	QTE	MATIERE	NATURE	SOURCE
1	SL-10840	ENS CHARIOT HORIZ. T-STD-X5	C	SO-12340	1		Sous-ensemble	Plan client
2	SL-10841	ENS CHARIOT HORIZ. P-STD-X5	C	SO-12341	1		Sous-ensemble	Plan client

METHODE OPERATIONNELLE

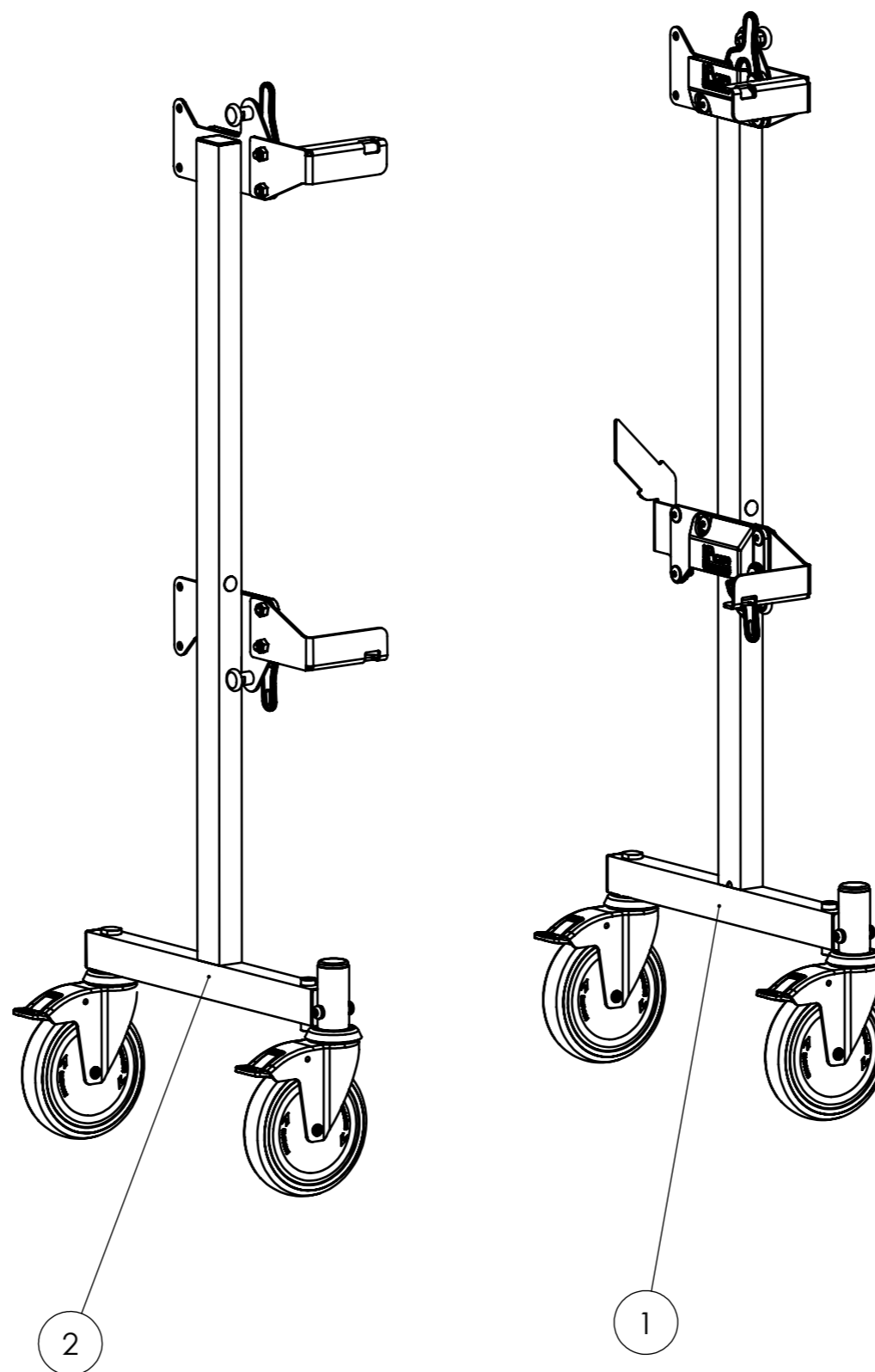

Poids : 12762.47 g

B	07-12-21	MàJ SL-10844 & SL-10845: Pattes dossierets	DPA
Indice	Date	Nature modification	Visa
Désignation		Dessiné par:	
CHARIOT HORIZONTAL R150		BP	
Propriété HAcare - Reproduction interdite sans autorisation écrite		Date: 28/07/2021	REF : ACCT-90002

N°	REFERENCES	DESIGNATIONS	IND.	REF. SOTEC	QTE	MATIERE	NATURE	SOURCE
1	SL-10844	ENS CHARIOT HORIZ. T-DIR-X5	C	SO-12344	1		Sous-ensemble	Plan client
2	SL-10845	ENS CHARIOT HORIZ. P-DIR-X5	C	SO-12345	1		Sous-ensemble	Plan client

METHODE OPERATIONNELLE

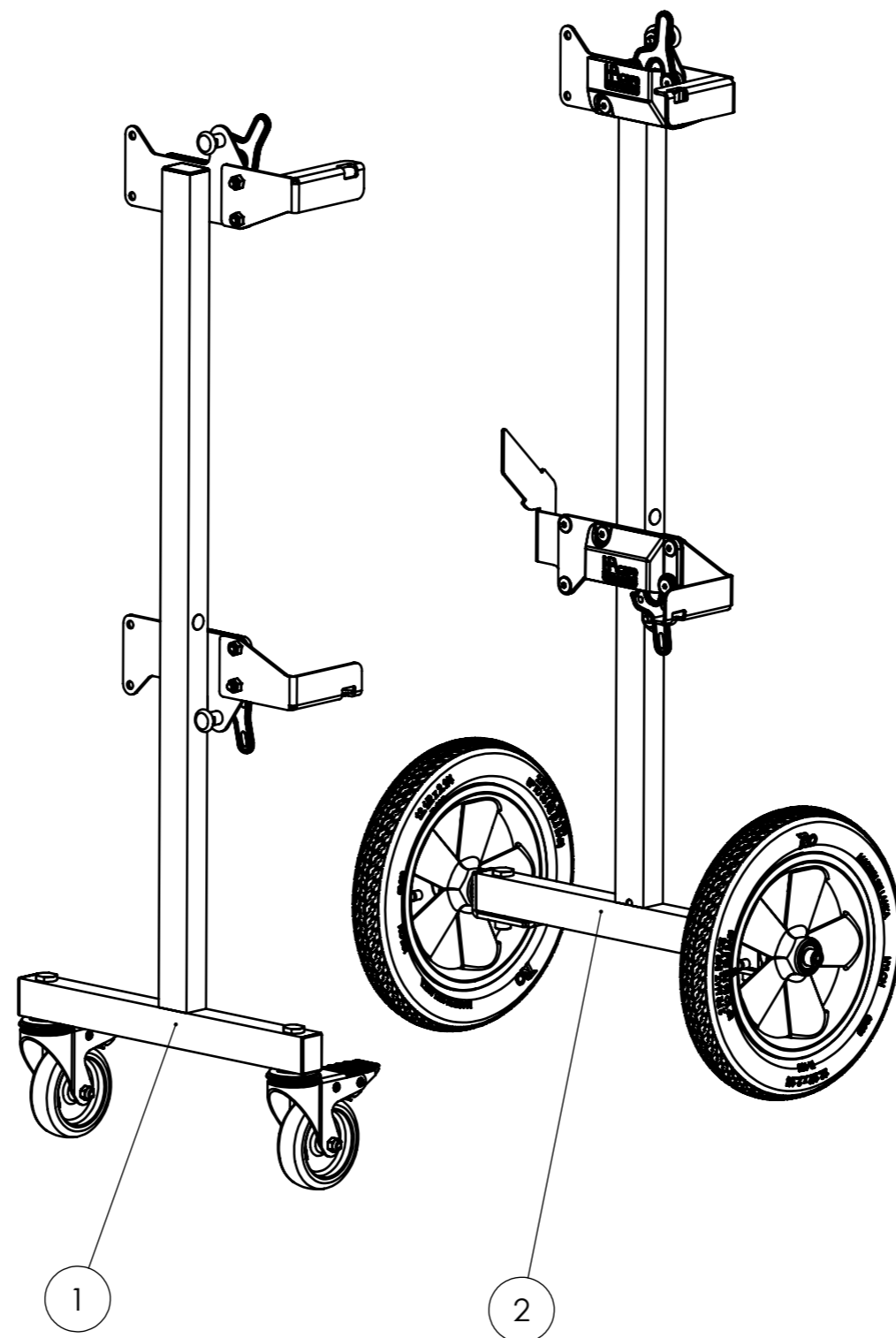

Poids : 9479.57 g

A	30-09-21	MàJ SL-10841 &SL-10846: Pattes dossierets	DPA
Indice	Date	Nature modification	Visa
Désignation		Dessiné par:	
CHARIOT HORIZONTAL TOUT TERRAIN		BP	
Propriété HAcare - Reproduction interdite sans autorisation écrite		Date: 28/07/2021	REF :ACCT-90003

N°	REFERENCES	DESIGNATIONS	IND.	REF. SOTEC	QTE	MATIERE	NATURE	SOURCE
1	SL-10841	ENS CHARIOT HORIZ. P-STD-X5	C	SO-12341	1		Sous-ensemble	Plan client
2	SL-10846	ENS CHARIOT HORIZ. T-TT-X5	C	SO-12346	1		Sous-ensemble	Plan client

METHODE OPERATIONNELLE

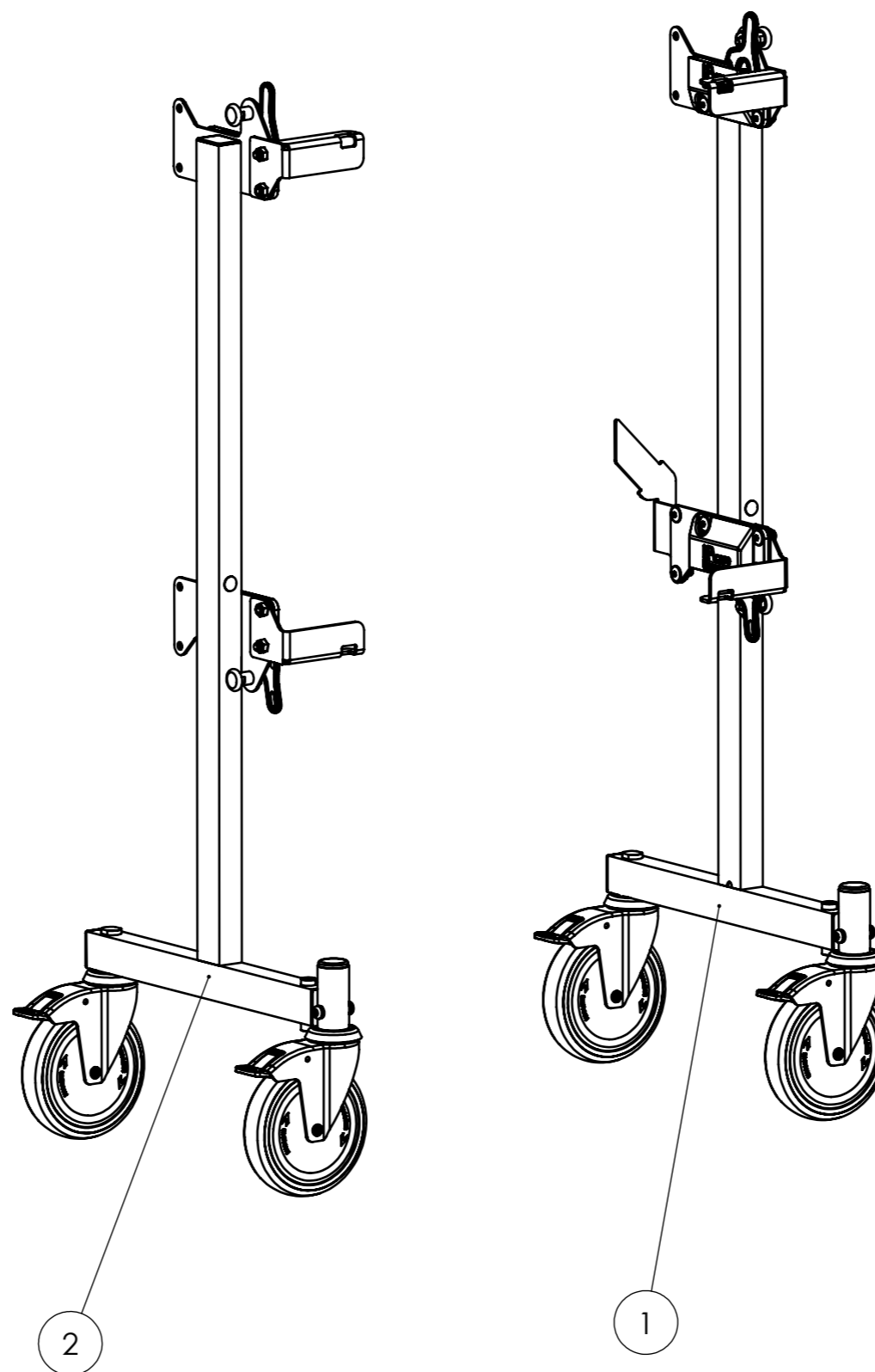

Poids : 12565.73 g

Indice	Date	Nature modification	Visa
Désignation		Dessiné par:	
CHARIOT HORIZONTAL R150 - PDC		DPA	
Propriété HAcare - Reproduction interdite sans autorisation écrite		Date: 08/12/2021	REF : ACCT-90004

N°	REFERENCES	DESIGNATIONS	IND.	REF. SOTEC	QTE	MATIERE	NATURE	SOURCE
1	SL-10899	ENS CHARIOT HORIZ T-DIR PDC-X5		SO-12451	1		Sous-ensemble	Plan client
2	SL-10900	ENS CHARIOT HORIZ P-DIR PDC-X5		SO-12452	1		Sous-ensemble	Plan client