

Pansement oculaire Opticlude™, réf. 1988

3M

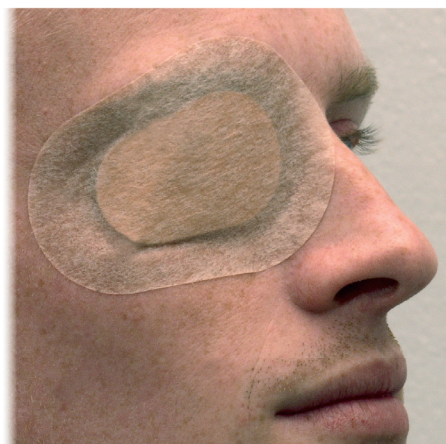
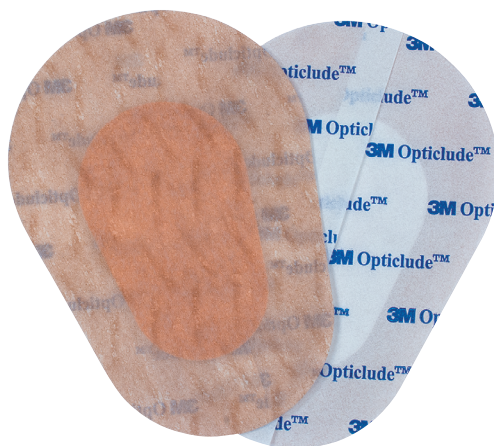

Description

- 3M Opticlude est un pansement oculaire orthoptique destiné au traitement occlusif de l'amblyopie et le strabisme.
- Il doit être appliqué quotidiennement selon le protocole établi par le spécialiste.
- 3M Opticlude est un pansement hypoallergénique, non stérile, composé d'un sparadrap adhésif microporeux toléré par la peau fragile péri-orbitaire et d'une compresse absorbante en forme de goutte, qui n'adhère pas à la cornée même en présence de sécrétions.



Caractéristiques techniques

- **Composition** : - Support : Non-tissé de rayonne de viscose microporeux ;
- Adhésif : Copolymères d'acrylate ;
- Compresse : Fibre de rayonne recouverte d'un film de polyéthylène microperforé non adhérent aux tissus sous-jacents ;
- Feuillet protecteur : papier siliconé médical.
- **M.V.T.R.** : 2026 g / m² / 24 h.
- **Adhésivité à la peau** : - T0 : 1,36 N / cm ;
- T6 h : 4,44 N / cm
- **Capacité d'absorption de la compresse** : 3,6 ml/g.
- **Biocompatibilité** : - Index de cytotoxicité : cytotoxicité minimale ;
- Index d'irritation oculaire (lapin) : irritation minimale ;
- Sensibilisation sous-cutanée (Test de Draize) : absence d'allergie de contact ;
- Irritation cumulative : pas d'allergie de contact.
- **Élimination des déchets** : incinération.
- **Lieu de fabrication** : 3M Poland – Oddzial we Wroclawin ul. Kwidzynska 6, 51-416 Wroclaw, Pologne.



Conditionnement

- **Conditionnement** : par boîte de 20 pansements.
- **Date d'expiration du produit conservation** : 5 ans dans des conditions de stockage normales.
- **Conditions de stockage** : température moyenne de 10°C -30°C, 30-60% RH.